

**Programa Estadual de Profissionalização de  
Agricultores: calendário de cursos 2005**  
*EMATER. Rio Grande do Sul.*

Folheto / 2005

Cód. Acervo: 52920

© Emater/RS-Ascar



Disponível em: <http://hdl.handle.net/20.500.12287/52920>

Documento gerado em: 07/11/2018 18:21

O Repositório Institucional (RI) da Extensão Rural Gaúcha é uma realização da Biblioteca Bento Pires Dias, da Emater/RS-Ascar, em parceria com o Centro de Documentação e Acervo Digital da Pesquisa da Universidade Federal do Rio Grande do Sul (CEDAP/UFRGS) que teve início em 2017 e objetiva a preservação digital, aplicando metodologias específicas, das coleções de documentos publicados pela Emater/RS- Ascar.

Os documentos remontam ao início dos trabalhos de extensão rural no Rio Grande do Sul, a partir da década de 1950. Portanto, salienta-se que estes podem apresentar informações e/ou técnicas desatualizadas ou obsoletas.

1. Os documentos disponibilizados neste RI são provenientes da coleção documental da Biblioteca Eng. Agr. Bento Pires Dias, custodiadora dos acervos institucionais da Emater/RS-Ascar. Sua utilização se enquadra nos termos da Lei de Direito Autoral, nº 9.610, de 19 de fevereiro de 1998.
2. É vetada a reprodução ou reutilização dos documentos disponibilizados neste RI, protegidos por direitos autorais, salvo para uso particular desde que mencionada a fonte, ou com autorização prévia da Emater/RS-Ascar, nos termos da Lei de Direito Autoral, nº 9.610, de 19 de fevereiro de 1998.
3. O usuário deste RI se compromete a respeitar as presentes condições de uso, bem como a legislação em vigor, especialmente em matéria de direitos autorais. O descumprimento dessas disposições implica na aplicação das sanções e penas cabíveis previstas na Lei de Direito Autoral, nº 9.610, de 19 de fevereiro de 1998 e no Código Penal Brasileiro.

Para outras informações entre em contato com a Biblioteca da Emater/RS-Ascar - E-mail: [biblioteca@emater.tche.br](mailto:biblioteca@emater.tche.br)

# Programa Estadual de Profissionalização de Agricultores

34/05

# Calendário de Cursos

2005



Governo do  
**Rio Grande do Sul**  
ESTADO QUE TRABALHA UNIDO  
SECRETARIA DA AGRICULTURA E ABASTECIMENTO

**Diretoria da EMATER/RS-ASCAR**

**Presidente: Caio Tibério Dornelles da Rocha**

**Diretor Administrativo: José Alfonso Ebert Hamm**

**Diretor Técnico: Ricardo Altair Schwarz**



# *Programa Estadual de Profissionalização de Agricultores*



## *Calendário de Cursos*

2005



---

EMATER-RS - Rua Botafogo, 1051 - 90150-053 - Porto Alegre - RS - Brasil  
fone (0XX51) 2125-3144 / fax (0XX51)3233-0763  
<http://www.emater.tche.br> / e-mail: [biblio@emater.tche.br](mailto:biblio@emater.tche.br)

---

tiragem; 2.600 exemplares

REFERÊNCIA:

PROGRAMA ESTADUAL DE PROFISSIONALIZAÇÃO DE AGRICULTORES. **Calendário de cursos**: 2005. Porto Alegre: EMATER/RS-ASCAR, 2005. 42 p.

P964c Programa Estadual de Profissionalização de Agricultores  
Calendário de cursos : 2005 / Programa Estadual de  
Profissionalização de Agricultores. - Porto Alegre :  
EMATER/RS-ASCAR, 2005.  
42 p. : il.

1. Calendário. 2. Evento. 3. Extensão Rural. 4. Curso.  
I. Título.

CDU .001.8(816.5)"2004.07/12"(059.3)

## **Apresentação**

Esta publicação tem como objetivo apresentar o calendário dos cursos do Programa Estadual de Profissionalização de Agricultores, em desenvolvimento nos Centros de Treinamentos de Agricultores coordenados pela EMATER/RS-ASCAR, durante o ano de 2005

Os Centros de Treinamento oferecem alojamento e refeitório para a estada dos agricultores durante a realização dos cursos, salas de aula e unidades didáticas equipadas com instalações adequadas para realizar os exercícios práticos. A estrutura é apropriada para desenvolver a capacitação profissional de agricultores(as), desde o planejamento das atividades produtivas até a gestão de unidades de produção. São locais adequados para executar atividades de capacitação de difícil viabilização nas comunidades e que precisam de um suporte técnico mais específico.

A programação dos cursos e das unidades didáticas parte da realidade local e regional, e atende, prioritariamente, as necessidades de profissionalização do público beneficiário dos programas governamentais, com destaque para o RS RURAL. A meta é propiciar o desenvolvimento rural sustentável, a agregação de valor e a rentabilização dos empreendimentos rurais

Os Centros servem de apoio às ações de capacitação e de extensão rural e outras atividades básicas do público da assistência técnica e extensão rural. Entre elas estão a realização de diagnósticos, a prioridade de atendimento às demandas e a construção de alternativas de produção para a agricultura familiar, as quais devem ocorrer nas comunidades.

Atualmente funcionam os seguintes Centros de Treinamento de Agricultores:

CETREB - Centro Regional de Treinamento de Agricultores de Bom Progresso,

CETAC - Centro de Treinamento de Agricultores de Canguçu,

CEFAS - Centro de Treinamento de Agricultores de Fazenda Souza (Caxias do Sul),

CETRE - Centro de Treinamento de Agricultores de Erechim,

CETAM - Centro de Treinamento de Agricultores de Montenegro,

CETANP - Centro de Treinamento de Agricultores de Nova Petrópolis,

CERTA - Centro de Treinamento de Agricultores de Teutônia,

CETAT - Centro de Treinamento de Agricultores de Tupanciretã,

CETAVA - Centro de Treinamento de Agricultores de Venâncio Aires.

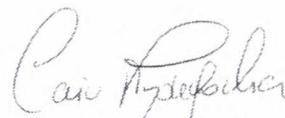

Engº Agrº Caio Tibério da Rocha  
Presidente da EMATER/RS





# SUMÁRIO

CETREB.....	p.7
CETAC .....	p.10
CEFAS .....	p.15
CETRE.....	P.19
CETAM .....	p.23
CETANP.....	p.27
CERTA.....	p.32
CETAT.....	p.36
CETAVA.....	p.39



*Programa Estadual  
de Profissionalização  
de Agricultores*

# *CETREB*

*Centro de Treinamento  
de Agricultores  
de Bom Progresso*





## CETREB

O Centro de Treinamento de Agricultores de Bom Progresso (CETREB), está localizado junto ao NEEJA (Núcleo Estadual de Educação de Jovens e Adultos em Agropecuária), na região noroeste colonial do Estado do Rio Grande do Sul.

No local há ótima infra-estrutura, tanto nas unidades didáticas quanto no alojamento. Este, com capacidade para 22 pessoas. O Centro é um ambiente agradável, junto à natureza.

Atualmente estão sendo ministrados cursos de Laticínios - Processamento Artesanal de Leite, e cursos de Embutidos - Processamento Artesanal de Carne Suína. A carga horária dos cursos é de 40 horas, iniciando sempre às segundas-feiras e com encerramento às sextas-feiras. Para garantir a qualidade as turmas são de, no máximo, 12 participantes. As aulas são, no mínimo, 80% práticas.

As ações do Centro pretendem qualificar e fortalecer cada vez mais a agricultura familiar, promovendo a melhoria da qualidade de vida com o aumento da produtividade, e o incentivo da industrialização da matéria-prima.

A Secretaria da Agricultura e Abastecimento, a EMATER/RS-ASCAR, a Prefeitura de Bom Progresso, a FETAG Regional, o CONSEMA Regional, a DEULA/Ijuí, a FUNDATURVO, o SICREDI/Celeiro e o NEEJA são parceiros no desenvolvimento das atividades do CETREB.

Centro de Treinamento de Bom Progresso - CETREB  
BR 468 / 87,9km Bom Progresso RS  
CEP: 98.575-000.  
Fone/Fax: (55) 3528-6181  
E-mail: [cetreb@emater.tche.br](mailto:cetreb@emater.tche.br)

## Informações sobre os Cursos programados pelo Centro de Treinamento de Bom Progresso/ CETREB 2005

Nome do curso	Cursos/ Módulos (n°)	Data da realização	Hora de início e término do Curso	Carga horária (h/aula)	Participantes por turma (n°)	Custo por participante (R\$)
<b>Laticínios - Processamento Artesanal de Leite</b>	1°	21/02 a 25/02	Início às 10h do 1° dia e término após o almoço do 5° dia	40	12	140,00
	2°	14/03 a 18/03				
	3°	11/04 a 15/04				
	4°	09/05 a 13/05				
	5°	04/07 a 08/07				
	6°	08/08 a 12/08				
	7°	12/09 a 16/09				
	8°	07/11 a 11/11				
<b>Embutidos - Processamento Artesanal de Carne Suína</b>	1°	07/03 a 11/03	Início às 10h do 1° dia e término após o almoço do 5° dia	40	12	140,00
	2°	16/05 a 20/05				
	3°	20/06 a 24/06				
	4°	18/07 a 22/07				
	5°	21/11 a 25/11				
<b>OBSERVAÇÃO:</b>						
• No custo do curso por participante, estão incluídas as despesas com hospedagem, alimentação e material didático.						

### Informação sobre Inscrições

#### As inscrições poderão ser feitas da seguinte forma:

- NOS Escritórios Municipais da EMATER/RS -ASCAR
- No Centro de Treinamento de Bom Progresso – CETREB - BR 468, km 87,9 CEP: 98.575-000 Bom Progresso – RS .
- Pelo fone/fax: (55) 3528.61.81
- Pelo e-mail: [cetreb@emater.tche.br](mailto:cetreb@emater.tche.br)

#### Pessoas para contato no CETREB:

- Elaine Maria Schons
- Rosani Inez Escher Sperotto

### Localização do Centro de Treinamento

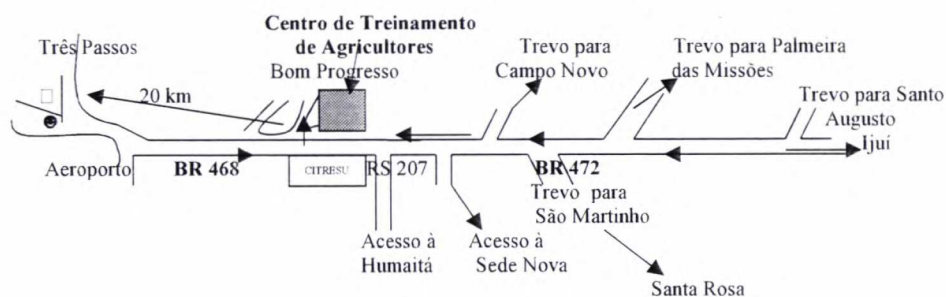

# *CETAC*

## *Centro de Treinamento de Agricultores de Canguçu*

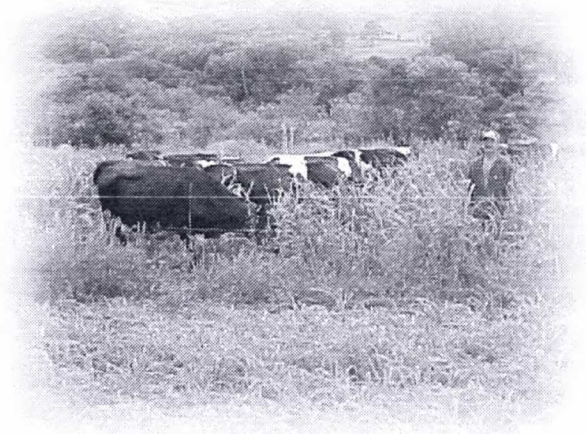



## CETAC

O Centro de Treinamento de Agricultores de Canguçu - CETAC - dispõe de uma área física de 51,2 hectares. Em março de 1997, iniciou suas atividades como centro de treinamento profissional, com a criação de cinco unidades didáticas.

Nestes seis anos de funcionamento, 9.221 produtores já passaram pelo CETAC. Desses, 1.629 participaram de 129 cursos e 7.592, de 76 eventos. O Centro atende produtores de toda a Zona Sul do Estado e, eventualmente, produtores de outras regiões do Estado.

O objetivo básico do CETAC é a profissionalização de produtores nos aspectos econômicos, sociais, ambientais e de resgate da cidadania. O Centro também serve de estratégia de ação para os escritórios municipais da EMATER/RS no desenvolvimento de seus trabalhos, além de pólo de difusão e validação de novas tecnologias, que devem ser viáveis à realidade econômica e social dos produtores.

A Secretaria da Agricultura e Abastecimento, a EMATER/RS-ASCAR, a Prefeitura de Canguçu, o Sindicato dos Trabalhadores Rurais de Canguçu, o Sindicato Rural de Canguçu, a COSULATI, a Escola de Agricultura de Canguçu, a EMBRAPA e a Universidade Federal de Pelotas (UFPEL) são parceiros no desenvolvimento das atividades do CETAC.

Centro de Treinamento de Agricultores de Canguçu - CETAC  
Rua João de Deus Nunes, 200  
Vila Isabel - Cx.Postal 67  
CEP 96600-000 Canguçu/RS  
Fone: (53) 252.23.28  
e-mail: [ctcanguc@emater.tche.br](mailto:ctcanguc@emater.tche.br)

## Informações sobre os Cursos programados pelo Centro de Treinamento de Agricultores de Canguçu/ CETAC 2005

Nome do curso	Cursos/ Módulos (nº)	Data da realização	Hora de início e término do curso	Carga horária (h/aula)	Participantes por turma (nº)	Custo por participante (R\$)
Bovinos de Leite	1º Módulo I	28/03 a 01/04	<b>Módulo I</b> Início às 14h do 1º dia e término às 12h do 5º dia	32	15	20,00  <b>por módulo</b>
	Módulo II	11 a 15/04				
	2º Módulo I	16 a 20/05				
	Módulo II	30/05 a 03/06				
	3º Módulo I	13 a 17/06	<b>Módulo II</b> Início às 14h do 1º dia e término às 12h do 5º dia			
	Módulo II	27/06 a 01/07				
	4º Módulo I	11 a 15/07				
	Módulo II	25 a 29/07				
5º Módulo I	08 a 12/08					
Módulo II	22 a 26/08					
6º Módulo I	12 a 16/09					
Módulo II	26 a 30/09					
Processamento Artesanal de Frutas e Hortaliças	1º	16 a 19/08	Início às 13h 30min do 1º dia e término às 12 h do último dia	24	12	20,00
	2º	11 a 14/10				
	3º	16 a 18/11				
Processamento Artesanal de Carne Suína	1º	05 a 07/04	Início às 13h 30min do 1º dia e término às 11h 30min do 4º dia	24	12	20,00
	2º	21 a 23/09				
	3º	25 a 27/10				
Artesanato em Escamas de Peixe	1º	14 a 18/03	Início às 9h do 1º dia e término às 17 h do 5º dia	40	15 a 20	20,00
	2º	23 a 27/05				
	3º	06 a 10/06				
Manejo e Conservação de Solos e Água	1º	18 a 20/04	Início às 8h do 1º dia e término às 18 h do 4º dia	40	15	20,00
	2º	18 a 20/05				
	3º	06 a 08/07				

Nome do curso	Cursos/ Módulos	Data da Realização	Hora de início e término do curso	Carga horária (h/aula)	Participantes por turma (n°)	Custo por participante (R\$)
<b>Doces Artesanais</b>	1°	05 a 09/12	Início às 9 h do 1° dia e término às 12 h do 5° dia	40	10 a 12	20,00
<b>Aproveitamento da Carne Ovina</b>	1°	06 a 08/07	Início às 9 h do 1° dia e término às 12 h do 5° dia	24	10 a 12	20,00
	2°	03 a 05/08				
	3°	19 a 21/10				
<b>Saneamento Ambiental</b>	1°	14 e 15/03	Início às 9 h do 1° dia e término às 17h do 2° dia  Este curso tem o 3° dia numa propriedade escolhida pelos alunos.	24	15 a 20	20,00
	2°	07 e 08/04				
	3°	12 e 13/05				
	4°	24 e 25/05				
	5°	21 e 22/06				
	6°	23 e 24/06				
	7°	18 e 19/08				
	8°	08 e 09/09				
<b>Floresta</b>	1°	21 a 23/03	A ser implantado	24	12 a 15	20,00
	2°	11 a 13/04				
	3°	09 a 11/05				
	4°	30/05 a 01/06				
	5°	13 a 15/06				
	6°	20 a 22/06				
	7°	11 a 13/07				
	8°	18 a 20/07				
	9°	25 a 27/07				
	10°	01 a 03/08				
	11°	08 a 10/08				
	12°	21 a 23/09				
	13°	26 a 28/09				
	14°	17 a 19/10				
	15°	24 a 26/10				
	16°	16 a 18/11				
	17°	21 a 23/11				



Nome do curso	Cursos/ Módulos	Data da Realização	Hora de início e término do curso	Carga horária (h/aula)	Participantes por turma (nº)	Custo por participante (R\$)
Higiene e Manipulação de Pescado	1º	29 a 31/03	A ser implantado	24	12 a 15	20,00
	2º	03 a 05/05				
	3º	19 a 21/07				
	4º	30 a 01/09				
	5º	08 a 10/11				
Plantas Mediciniais	1º	18 a 20/04	A ser implantado	24	12 a 15	20,00
	2º	29 a 31/08				
	3º	05 a 07/10				
	4º	28 a 30/11				
Plantas de Cobertura e Plantio Direto	1º	08 a 10/06	A ser implantado	24	12 a 15	20,00
	2º	24 a 26/08				
	3º	14 a 16/09				
	4º	05 a 07/10				
Reciclagem de Inseminadores	1º	22 a 24/11	A ser implantado	24	12 a 15	20,00

**OBSERVAÇÕES:**

- As datas dos cursos programados poderão sofrer alteração. Caso isso ocorra o Centro disponibilizará a nova data na internet .
- No curso de frutas e hortaliças as frutas processadas serão as disponíveis na época. custo do curso refere-se às despesas de hospedagem, alimentação e material didático
- As turmas são compostas pela ordem de realização das inscrições .

## **Informações sobre Inscrições**

### **As inscrições poderão ser feitas:**

- Nos Escritórios Municipais da EMATER/RS -ASCAR
- Diretamente no CETAC – Pelo telefone/ Fax : (53) 252.2328
- Pelo e-mail : [ctcanguc@emater.tche.br](mailto:ctcanguc@emater.tche.br)

### **Pessoas para contato no CETAC :**

- Luiz Adilson dos Santos
- Dulce Mary Sanches Agendes
- Suzete Goulart de Campos

# *CEFAS*

*Centro de Treinamento de  
Agricultores de Fazenda Souza  
(Caxias do Sul)*

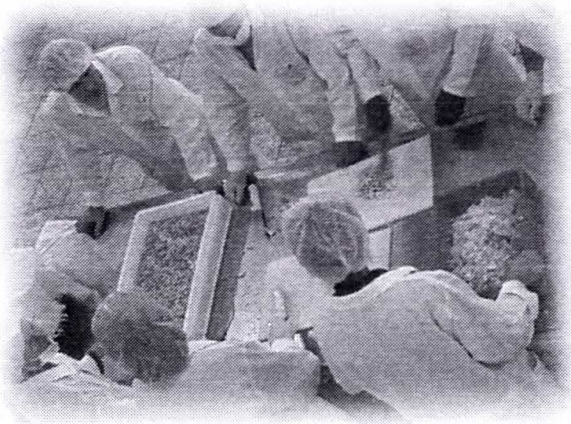

## CEFAS

O Centro de Treinamento de Agricultores de Fazenda Souza - CEFAS - em Caxias do Sul, está localizado a 25 quilômetros do centro da cidade, em acesso por estrada asfaltada. Nele, há infra-estrutura de hotelaria capaz de hospedar até 30 alunos. Além disso, é extremamente aprazível, pois o Centro está localizado em um ambiente longe dos transtornos inerentes aos grandes centros urbanos.

No Centro, inaugurado em 1996, são realizados os cursos do Programa de Agroindústria. Ele é fruto de um projeto construído a partir de estudos realizados pelo Conselho Regional de Desenvolvimento da Serra (COREDE Serra). Foi implantado pelo Pólo de Modernização Tecnológica, através da parceria entre a EMATER/RS-ASCAR, a FEPAGRO, a Universidade de Caxias do Sul e a Prefeitura de Caxias do Sul. Posteriormente, associaram-se ao Programa, o SENAR/RS, o Sindicato Rural de Caxias do Sul, o Sindicato dos Trabalhadores Rurais, a Secretaria da Agricultura e Abastecimento, através do RS-Rural e PRONAF, e prefeituras da região.

A missão do Programa é qualificar homens, mulheres e jovens da agricultura familiar, bem como pequenos agroindustriais, agregando valor na arte de transformar produtos agrícolas em doces, compotas, sucos, picles, especiarias diversas, entre outras, com a finalidade de diversificar seu uso. No ano de 2004, iniciaram-se os cursos de derivados de leite, com ênfase na produção de queijos italianos. Dessa forma é dada a possibilidade aos interessados de obterem conhecimento na produção de queijos diferenciados e com isso buscarem novos nichos de mercado.

Distrito Fazenda Souza - CEFAS  
CEP 90000-000 Caxias do Sul/RS  
Fone: (54) 267.10.59 / 267.14.02



## Informações sobre os Cursos programados pelo Centro de Treinamento de Agricultores de Fazenda Souza / CEFAS 2005

Nome do Curso	Cursos/ Módulos (nº)	Data da realização	Hora de início e término do curso	Carga horária (h/aula)	Participantes por turma (nº)	Custo por Participante (R\$ )
<b>Processamento de Frutas e Hortaliças e Estudo de Mercado</b>	1º Modulo I	22 a 25/02	Início às 13h 30 min do 1º dia e término as 12h do 4º dia	30	15	250,00 sem parceria do SENAR e 100,00 com a parceria do SENAR
	Modulo II	01 a 04/03				
	Modulo III	26 a 29/04				
	2º Modulo I	31/05 a 03/06				
	Modulo II	21 a 24/06				
	Modulo III	19 a 22/07				
	3º Modulo I	23 a 26/08				
	Modulo II	27 a 30/09				
	Modulo III	25 a 28/10				
	4º Modulo I	22 a 25/11				
	Modulo II	29/11 a 02/12				
	<b>Laticínios (queijos e derivados)</b>	1º				
2º		05 a 08/04				
3º		10 a 13/05				
4º		14 a 17/06				
5º		05 a 08/07				
6º		09 a 12/08				
7º		13 a 16/09				
8º		18 a 21/10				
9º		08 a 11/11				
10º		13 a 16/12				

### OBSERVAÇÕES :

- No valor do custo por participante, estão incluídas as despesas de transporte, hospedagem, alimentação e material didático para o curso.
- O ônibus da Universidade sai às 11 horas do primeiro dia do curso, da Pró Reitoria de Extensão e Relações Universitárias ( Centro de Convivência ) para o CEFAS.
- Os cursos poderão ser realizados para grupos de um mesmo município ou região, abrangendo dois módulos. Neste caso deverão contatar com a Coordenação do Centro.
- Os cursos somente serão realizados com no mínimo 12 alunos.



## **Informações sobre Inscrições**

### **As inscrições poderão ser feitas da seguinte forma:**

- Através da Pró Reitoria de Extensão da Universidade de Caxias do Sul – (54)-218.24.30 – com a Claucimara. Ela repassará todas as informações necessárias (conta para depósito do valor da inscrição, transporte da UCS ao Centro de Treinamento, etc)

### **Pessoa para contato no CEFAS:**

- Ricardo Capelli  
e-mail: [capelli@emater.tche.br](mailto:capelli@emater.tche.br)  
Celular: (54)9972.08.88

# *CETRE*

## *Centro de Treinamento de Agricultores de Erechim*



## **CETRE**

O Centro de Treinamento de Agricultores de Erechim - CETRE, foi criado no ano de 1996 e sua construção foi concluída no ano de 1998, junto ao Colégio Agrícola Ângelo Emílio Grando, em Erechim.

No ano de 2004, foram implantadas duas Unidades Didáticas e iniciados os cursos de Bovinocultura de Leite a Pasto e Secagem e Armazenagem de Grãos. Outras duas Unidades Didáticas estão em fase de implantação. Uma de Panificação e Processamento de Farináceos, com cursos programados para 2005. A outra de Processamento de Derivados de Cana-de-Açúcar está em fase de conclusão.

O CETRE disponibiliza boas instalações para hospedagem e alimentação de 30 pessoas, contando com 10 apartamentos completos, cozinha, sala de aula e sala de lazer.

A EMATER/RS-ASCAR, o Colégio Agrícola Ângelo Emílio Grando, a Prefeitura Municipal de Erechim, a Prefeitura Municipal de Marcelino Ramos, o SICREDI Erechim, o Sindicato Rural, a URI - Campus de Erechim, a COOPAL - Paim Filho, o COREDE Nordeste, o COREDE Norte, o Banco do Brasil - Erechim, o BANRISUL-Erechim, a COAMUR - São João da Urtiga, o Sistema COCEL, a COTREL- Erechim, A COTRIGO-Getúlio Vargas, a COTRISANA-Sananduva, a Cooperativa Sananduva de Carnes, a FETAG Regional Erechim, a INDUMATE e o SINDIMATE são os parceiros no desenvolvimento das atividades e integram o Conselho Técnico Administrativo do CETRE Erechim.

O CETRE tem como objetivo desenvolver ações integradas de formação profissional, proporcionando ao agricultor e sua família conhecimentos e práticas de maior eficácia para aplicação no desenvolvimento social, econômico, ambiental e cultura, viabilizando sua permanência na atividade agrícola.

### **Centro de Treinamento de Agricultores de Erechim - CETRE**

Rua Ítalo da Silveira, 119

Fone: (54) 321-09.73



## Informações sobre os cursos programados pelo Centro de Treinamento de Agricultores de Erechim / CETRE 2005

Nome do curso	Cursos/ Módulos (nº)	Data da realização	Hora de início e término do curso	Carga Horária (h/ aula)	Participantes por turma (nº)	Custo por participante (R\$)	
<b>Bovinocultura de Leite a Pasto</b>	1º	16 a 20/05	Início às 13h 30min do 1º dia e término às 12h do 3º dia	40	15	120,00	
	2º	06 a 10/06					
	3º	04 a 08/07					
	4º	08 a 12/08					
	5º	12 a 16/09					
<b>Secagem e Armazenagem de Grãos</b>	1º	26 a 28/04	Início às 8h do 1º dia e término às 18h do 3º dia	24	15	80,00	
	2º	31/05 a					
	3º	02/06					
	4º	28 a 30/06 26 a 28/07					
<b>Panificação e Processa- mento de Farináceos</b>	1º	21 a 23/06	Início às 8h do 1º dia e término às 18h do 3º dia	24	15	80,00	
	2º						Pães
	3º						Massas
	4º						Biscoitos
	5º						Pães
	6º						Massas
	04	06/10					
	08	a 10/11					
<b>OBSERVAÇÕES:</b>							
<ul style="list-style-type: none"> <li>• No custo do curso por participante, estão incluídas as despesas com hospedagem, alimentação e o material didático fornecido aos participantes.</li> <li>• As turmas serão compostas pela ordem de realização das inscrições.</li> </ul>							

### Informações sobre Inscrições

#### **As inscrições poderão ser feitas das seguintes formas:**

- Nos Escritórios Municipais da EMATER/RS-ASCAR
- Diretamente no CETRE ERECHIM - Rua Ítalo da Silveira, 119 Bairro Colégio Agrícola  
CEP: 99700-000 – ERECHIM – RS
- Pelo fone/fax: (54) 321-09.73
- Pelo e-mail: [lpivotto@emater.tche.br](mailto:lpivotto@emater.tche.br)

#### **Pessoa para contato no CETRE :**

- Lovaldo Pivotto



## Localização do CETRE-ERECHIM

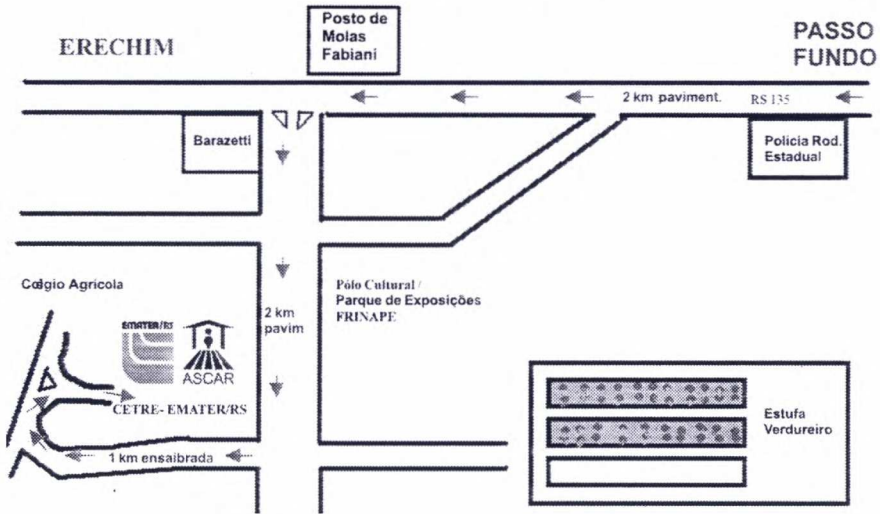

# *CETAM*

## *Centro de Treinamento de Agricultores de Montenegro*



## CETAM

O Centro de Treinamento de Agricultores de Montenegro - CETAM - está em atividade desde 1998, em uma área de 100 hectares localizada no bairro Zootecnia, em Montenegro. Atualmente, estão sendo desenvolvidos os curso de laticínios (artesanal e industrial), inseminação artificial de bovinos, processamento vegetal (doces e salgados), piscicultura, citricultura e processamento artesanal de pescado.

A maior demanda é pelo curso de laticínios, único no Rio Grande do Sul voltado à formação de profissionais para atuação na industrialização do leite, abordando conhecimentos técnicos desde a qualidade do leite na ordenha até a aplicação de análises laboratoriais. Durante a realização do curso, o aluno também pratica a confecção de rótulos, discute questões de mercado e gestão da agroindústria

O centro, coordenado pela EMATER/RS-ASCAR, dispõe de toda a infra-estrutura para hospedar 30 pessoas durante a realização das aulas e tem parceria com a Secretaria da Agricultura e Abastecimento, a COORLAC, a COOPERMONTE, a Central Riograndense de Inseminação Artificial (CRIA) e a Cooperativa dos Citricultores Ecológicos do Vale do Caí (ECOCITRUS)

Centro de Treinamento de Agricultores de Montenegro - CETAM  
Rua Hans Varelmann, s/nº, bairro Zootecnia  
Fones/Fax: (51) 649.55.71 (51) 632.12.61  
e-mail [ctmnegro@emater.tche.br](mailto:ctmnegro@emater.tche.br)

## Informações sobre os cursos programados pelo Centro de Treinamento de Agricultores de Montenegro/ CETAM 2005

Nome do curso	Cursos/ Módulos (nº)	Data da realização	Hora de início e término do Curso	Carga Horária (h/aula)	Participantes por Turma (nº)	Custo por participante (R\$)
<b>Agroindústria Vegetal - Doces</b>	1º 2º	08 a 12/08 28/11 a 02/12	Início às 12 h do 1º dia e término às 12 h do 5º dia	40	12 a 15	130,00
<b>Agroindústria Vegetal – Salgados</b>	1º 2º 3º 4º	14 a 18/03 25 a 29/04 06 a 10/06 24 a 28/10	Início às 12 h do 1º dia e término às 12 h do 5º dia	40	12 a 15	130,00
<b>Inseminação Artificial em Bovinos</b>	1º 2º 3º 4º 5º 6º 7º 8º 9º 10º 11º	17 a 21/01 28/02 a 04/03 04 a 08/04 02 a 06/05 06 a 10/06 04 a 08/07 01 a 05/08 12 a 16/09 03 a 07/10 07 a 11/11 05 a 09/12	Início às 9 h do 1º dia e término às 12 h do 5º dia	40	12 a 15	150,00 incluindo hospedagem e alimentação e 100,00 sem hospedagem
<b>Laticínios Industrial</b>	1º Módulo I Módulo II Módulo III 2º Módulo I Módulo II Módulo III 3º Módulo I Módulo II Módulo III	28/03 a 01/04 11 a 22/04 02 a 06/05 30/05 a 03/06 13 a 24/06 04 a 08/07 26 a 30/09 17 a 28/10 07 a 11/11	Início às 13h no 1º dia e término às 12 h do último dia	<b>Módulo I</b> 40 <b>Módulo II</b> 80 <b>Módulo III</b> 40	12 a 15	500,00



Nome do curso	Cursos/ Módulos (n°)	Data da realização	Hora de início e término do curso	Carga Horária (h/aula)	Participantes por Turma (n°)	Custo por participante (R\$)
Laticínios Artesanal	1°	24 a 28/01	Início às 12 h do 1° dia e término às 12 h do 5° dia	40	12 a 15	130,00
	2°	16 a 20/05				
	3°	25 a 29/07				
	4°	03 a 07/10				
	5°	12 a 16/12				
Piscicultura	1°	11 a 15/04	Início às 12 h do 1° dia e término às 12 h do 5° dia	40	12 a 15	130,00
	2°	13 a 17/06				
	3°	15 a 19/08				
	4°	21 a 25/11				
Processamento Artesanal de Pescado	1°	08 a 10/03	Início às 9 h do 1° dia e término às 17 h do 3° dia	24	12 a 15	80,00
	2°	18 a 20/04				
	3°	23 a 25/05				
	4°	21 a 23/06				
	5°	12 a 14/07				
	6°	16 a 18/08				
	7°	21 a 23/09				
	8°	16 a 18/11				
Citricultura Básica	1°	21 a 24/03	Início às 12 h do 1° dia e término às 12 h do 3° dia	24	15 a 20	100,00
	2°	10 a 13/05				
	3°	18 a 22/06				
Podas de Citros	1°	23 e 24/08	Início às 9 h do 1° dia e término às 17 h do 2° dia	16	12 a 15	50,00

**OBSERVAÇÃO:**

- No custo do curso por participante, estão incluídas as despesas com hospedagem, alimentação e material didático para as aulas
- As turmas serão compostas pela ordem de realização das inscrições

### Informações sobre Inscrições

#### As inscrições poderão ser feitas das seguintes formas:

- Nos Escritórios Municipais da EMATER/RS-ASCAR ou diretamente no CETAM para os Cursos de Laticínios (artesanal), Inseminação Artificial de bovinos e Agroindústria Vegetal – Doces e Conservas, Piscicultura e Processamento de Pescado.
- Diretamente no CETAM – os Cursos de Laticínios ( técnicos ) e Citricultura.
- Pelos fones/ Fax : (51) 632.12.61 ou (51) 649.55.71
- Pelo ( s ) e-mail ( s ) : [ctmnegro@emater.tche.br](mailto:ctmnegro@emater.tche.br)

#### Pessoas para contato no CETAM :

- Rose Marion Nogueira
- Jussara Werlang

# *CETANP*

## *Centro de Treinamento de Agricultores de Nova Petrópolis*



## CETANP

O Centro de Treinamento de Agricultores de Nova Petrópolis - CETANP - foi inaugurado no ano de 1995 e conta com a parceria da EMATER/RS-ASCAR, Secretaria da Agricultura e Abastecimento, Prefeituras de Nova Petrópolis e de Picada Café, COAPEL, SICREDI Pioneira, Escola Técnica Cenecista Bom Pastor, Sindicatos dos Trabalhadores Rurais de Nova Petrópolis e Picada Café e da Associação Educacional Linha Brasil, que integram o seu Conselho Técnico Administrativo.

As atividades de formação do Centro são realizadas através de cursos e de contatos de produtores e técnicos com suas unidades didáticas. Ele oferece hospedagem e alimentação nas suas dependências, pelo preço que consta da tabela. Atualmente são atendidos, em média, 900 produtores por ano, em 70 cursos. Dos conteúdos programados, 80% são atividades práticas, desenvolvidas nas unidades didáticas. Considerando essa realidade e mais a necessidade de manter a qualidade dos cursos, as turmas não excedem 15 participantes.

Centro de Treinamento de Agricultores de Nova Petrópolis - CETANP  
RS 235 km 14 Linha Brasil  
CEP 95 150 000 Nova Petrópolis/RS  
Fones: (54) 298.80.37 / (54) 298.81.24  
E-mail: [ctcetanp@emater.tche.br](mailto:ctcetanp@emater.tche.br)



## Informações sobre os cursos programados pelo Centro de Treinamento de Agricultores de Nova Petrópolis/ CETANP 2005

Nome do curso	Cursos/ Módulos (nº)	Data da realização	Hora de início e término do curso	Carga horária (h/aula)	Participantes por turma (nº)	Custo por participante (R\$)
<b>Dieta para Vacas Leiteiras de Alta Produção a Pasto Com Uso do Computador</b>	1º 2º	09 e 10/05 03 e 04/10	Início às 9h do 1º dia e término às 17h30min do 2º dia	20	6 a 8	110,00
<b>Fruticultura Básica</b>	1º Módulo I Módulo II  2º Módulo I Módulo II  3º Módulo I Módulo II  4º Módulo I Módulo II	14 a 17/06 04 a 07/10  28/06 a 01/07 18 a 21/10  12 a 15/07 08 a 11/11  19 a 22/07 22 a 25/11	Início às 13h30min do 1º dia e término às 12h do 4º dia	<b>Módulo I</b> 30  <b>Módulo II</b> 30	12 a 15	110,00 por módulo
<b>Fruticultura FIGO</b>	1º Módulo I Módulo II  2º Módulo I Módulo II	02 /08 29 /11  04/08 01/12	Início às 08h do 1º dia e término às 18 h do mesmo dia	10 por módulo	12 a 15	40,00 por módulo
<b>Fruticultura Frutos de Caroço (pêssego, nectarina, ameixa)</b>	1º Módulo I Módulo II  2º Módulo I Módulo II	21 e 22/06 13 e 14/10  23 e 24/06 25 e 26/10	Início às 8h do 1º dia e término às 17h do 2º dia	20 por módulo	12 a 15	40,00 por módulo
<b>Bovinos de Leite</b>	1º 2º 3º 4º 5º 6º 7º 8º 9º 10º	07 a 11/03 14 a 18/03 04 a 08/04 25 a 29/04 16 a 20/05 27/06 a 01/07 01 a 05/08 12 a 16/09 17 a 21/10 07 a 11/11	Início às 13h30min do 1º dia e término às 12h do 5º dia	40	12 a 15	130,00



Nome do curso	Cursos/ Módulos (nº)	Data da Realização	Hora de início e término do curso	Carga horária (h/aula)	Participantes por turma (nº)	Custo por participante (R\$)
<b>Gerenciamento da Propriedade Rural</b>	1º 2º	12 a 14 /04 05 a 07/10	Início às 13h30min do 1º dia e término às 11h 30min do 3º dia	32	12 a 15	110,00
<b>Mecanização Agrícola</b>	1º Módulo I 2º Módulo I 3º Módulo I 4º Módulo II 5º Módulo I 6º Módulo I 7º Módulo I 8º Módulo I Módulo II	11 a 15/04 16 a 20/05 20 a 24/06 18 a 22/07 01 a 05/08 12 a 16/09 17 a 21/10 21 a 25/11	Início às 13h30min do 1º dia e término às 12h do 5º dia	40	12 a 15	130,00 por módulo
<b>Manutenção e Regulagem de Pulverizadores BÁSICO</b>	1º 2º	14 a 18/03 26 a 30/09	Início às 13h30min do 1º dia e término às 12h do 5º dia	40	12 a 15	120,00
<b>Manutenção e Regulagem de Pulverizadores ATOMIZADOS</b>	1º 2º 3º 4º 5º 6º	25 a 26/04 27 a 28/04 23 a 24/05 25 a 26/05 04 a 05/07 06 a 07/07	Início às 9h do 1º dia e término às 18h do 2º dia	20	12 a 15	50,00
<b>Plantas Medicinais, Aromáticas e Condimentares</b>	1º 2º 3º 4º 5º 6º 7º 8º 9º 10º	11 e 12/01 28/03 a 01/04 25 a 29/04 30/05 a 03/06 27/06 a 01/07 18 a 22/07 08 a 12/08 26 a 30/09 24 a 28/10 07 a 11/11	Início às 13h30min do 1º dia e término às 12h do 5º dia	40	12 a 15	130,00
<b>Processamento Artesanal de Carne Suína I PRODUTOS ARTESANAIS</b>	1º 2º 3º 4º 5º	08 a 11/03 12 a 15/04 07 a 10/06 12 a 15/07 04 a 07/10	Início às 10h do 1º dia e término às 12h do 4º dia	32	12 a 15	140,00
<b>Processamento Artesanal de Carne Suína e Bovina II</b>	1º 2º	17 a 20/05 02 a 05/08	Início às 10h do 1º dia e término às 12h do 4º dia	32	12 a 15	140,00

Nome do curso	Cursos/ Módulos (nº)	Data da realização	Hora de início e término do curso	Carga horária (h/aula)	Participantes por turma (nº)	Custo por participante (R\$)
<b>Manejo da Ordenha e Qualidade do Leite</b>	1º	22 e 23/03	Início às 09h do 1º dia e término às 17h do 2º dia	20	12 a 15	50,00
	2º	19 e 20/04				
	3º	03 e 04/05				
	4º	05 e 06/05				
	5º	15 e 16/06				
	6º	20 e 21/07				
	7º	18 e 19/08				
	8º	27 e 28/09				
	9º	26 e 27/10				
	10º	23 e 24/11				

**OBSERVAÇÃO:**

- No custo do curso por participante estão incluídas as despesas com hospedagem, alimentação e material didático para as aulas.
- As turmas serão compostas pela ordem de realização das inscrições.

### Informações sobre Inscrições

**As inscrições poderão ser feitas das seguintes formas:**

- Nos Escritórios Municipais da EMATER/RS-ASCAR
- Diretamente no CETANP - RS 235 – Km 14 – Linha Brasil  
CEP 95.150-000 Nova Petrópolis/RS Caixa Postal 101
- Pelos fones/Fax : (54)298.80.37 ou (54)298.81.24
- Pelo e.mail : [cetanp@emater.tche.br](mailto:cetanp@emater.tche.br)

**Para depósitos:**

- Associação Educacional Linha Brasil : C. Nº 47473 – SICREDI – PIONEIRA – Agência n.º 101 de Nova Petrópolis/RS. OU
- Associação Educacional Linha Brasil: C. Nº 06.006623.0-4 – BANRISUL Agência n.º 288 de Nova Petrópolis/RS

**Pessoas para contato no CETANP:**

- Arnaldo José Basso
- Ana Cristina Gottschalk

*Programa Estadual  
de Profissionalização  
de Agricultores*

# *CERTA*

## *Centro de Treinamento de Agricultores de Teutônia*





## CERTA

O Centro Regional de Formação de Agricultores de Teutônia - CERTA - foi fundado em agosto de 1998. Atualmente, estão sendo desenvolvidos os cursos de Bovinos de Leite, Qualidade do Leite, Caprinocultura, Plantas Medicinais, Gerenciamento da Propriedade Rural e Ovinocultura.

A estrutura física do CERTA está distribuída em salas de aula, de TV e vídeo e área para processamento de plantas. O Centro está instalado junto ao Colégio Teutônia, onde conta também com alojamento para 25 pessoas e refeitório. As disciplinas práticas dos cursos acontecem no horto Achillea e na granja da Fundação, que fica a dois quilômetros da sede. O transporte dos alunos é realizado através do ônibus do CERTA.

Todas as atividades do Centro são realizadas por meio de uma parceria com a EMATER/RS-ASCAR, a Secretaria da Agricultura e Abastecimento, o Banco do Brasil, o BANRISUL, o SICREDI, a CERTEL, a Cooperativa Languiru, a Fundação Agrícola Teutônia, o Sindicato dos Trabalhadores Rurais de Teutônia, o Colégio Teutônia, o Grupo Popular de Comunicações e a Prefeitura de Teutônia.

Centro Regional de Treinamento de Agricultores de Teutônia - CERTA  
Rua Asidio Dreyer, 154  
CEP: 95890-000 Teutônia/RS  
Fone: (51) 3762.49.77

## Informações sobre os cursos programados pelo Centro de Treinamento de Agricultores de Teutônia/ CERTA 2005

Nome do curso	Cursos/ Módulos (n°)	Data da realização	Hora de início e término do curso	Carga horária (h/aula)	Participantes por turma (n°)	Custo por participante (R\$)
<b>Bovinocultura de Leite</b>	1°	04 a 08/04	Início às 13h 30min do 1° dia e término às 12 h do 5° dia	40	15	20,00 sem pernoite e R\$ 30,00 com pernoite
	2°	20 a 24/06				
	3°	15 a 19/08				
	4°	24 a 28/10				
<b>Qualidade do Leite</b>	1°	30/03	Início às 8 h 30min e término às 18h 20	10	15	20,00 sem pernoite e 30,00 com pernoite
	2°	13/04				
	3°	27/04				
	4°	18/05				
	5°	08/06				
	6°	06/07				
	7°	20/07				
	8°	10/08				
	9°	14/09				
	10°	05/10				
	11°	26/10				
	12°	16/11				
	13°	30/11				
<b>Leite a Pasto</b>	1°	12 a 13/05	Início às 8h 30min do 1° dia e término às 18h do 2° dia	20	15	20,00 sem pernoite e 30,00 com pernoite
	2°	14 a 15/07				
	3°	22 a 23/09				
<b>Caprino- cultura</b>	1°	14 e 15/04	Início às 8h 30min do 1° dia e término às 18h do 2° dia	20	15	R\$ 20,00 sem pernoite e R\$ 30,00 com pernoite
	2°	06 e 07/10				
<b>Plantas Medicinais</b>	1° Módulo I	02 a 04/05	<b>Módulo I</b> Início às 13h 30min do 1° dia e término às 17h do 3° dia.	<b>Módulo s I e II</b> 20	15	R\$ 20,00 sem pernoite e R\$ 30,00 com pernoite
	Módulo II	09 a 11/05				
	2° Módulo I	15 a 17/08	<b>Módulo II</b> Início às 13h 30min do 1° dia e término às 17h do 3° dia.	<b>Módulo único</b> 40		
	Módulo II	23 a 25/08				
	3° Módulo Único	17 a 21/10	<b>Módulo único</b> Início às 13h 30min do 1° dia e término às 16h do 5° dia.			

Nome do curso	Cursos/ Módulos (nº)	Data da realização	Hora de início e término do curso	Carga horária (h/aula)	Participantes por turma (nº)	Custo por participante ( R\$ )
<b>Gerenciamento da Propriedade Rural</b>	1º Módulo I	06 a 08/06	<b>Módulo I</b> Início às 13h 30min do 1º dia e término às 17 h do 3º dia.	<b>Modulo I</b> 24	15	R\$ 20,00 sem pernoite e R\$ 30,00 com pernoite
	Módulo II	14 e 15/06				
	2º Módulo I	07 a 09/11	<b>Módulo II</b> Início às 13 h 30 do 1º dia e término às 17 h do 2º dia.	<b>Módulo II</b> 16		
	Módulo II	21 e 22/11				
<b>Ovinocultura</b>	1º	30/06 a 01/07	Início às 8h 30 do 1º dia e término às 18 h do 2º dia	20	15	R\$ 20,00 sem pernoite e R\$ 30,00 com pernoite
	2º	29 a 30/09				

**OBSERVAÇÕES:**

- As turmas serão organizadas por ordem de chegada das inscrições

### Informações sobre Inscrições

**As inscrições poderão ser feitas das seguintes formas:**

- Nos Escritórios Municipais da EMATER/RS -ASCAR
- Diretamente no Colégio Teutônia – Pelo fone: (51) 3762.49.77 - Rua Asidio Dreyer, 154 CEP 95890-000 – Teutônia - RS

**Pessoa para contato no CERTA:**

- Carla Horst pelo telefone (51) 3762.49.77 – turno da tarde ou pelo e-mail: certa@colegioteutonia.com.br



# *CETAT*

## *Centro de Treinamento de Agricultores de Tupanciretã*

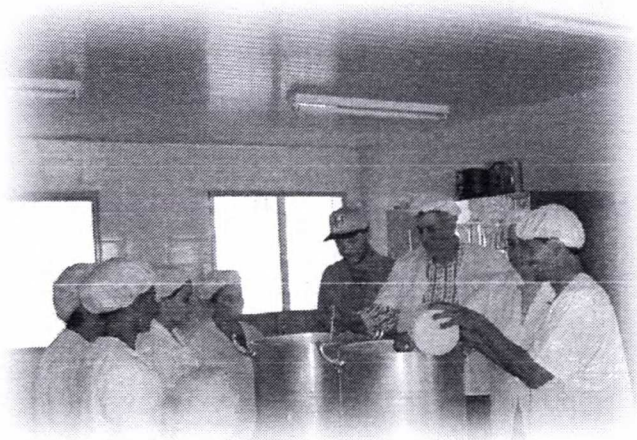

## CETAT

O Centro de Treinamento de Agricultores de Tupanciretã - CETAT - possui toda a infra-estrutura necessária para a realização de atividades e eventos de formação e capacitação de agricultores, buscando proporcionar bem-estar e conforto a todos os participantes. No CETAT são realizados cursos de Artesanato em Lã, Processamento de Leite e Derivados, Apicultura e Ovinocultura. Além disso, está em fase de implantação o curso de Integração Lavoura Pecuária. A Secretaria da Agricultura e Abastecimento e a FEPAGRO são parceiras da EMATER/RS-ASCAR neste Centro.

Para o desenvolvimento das atividades, o Centro conta com um auditório com 60 lugares e modernos equipamentos de multimeios educativos. Além disso, possui alojamento para 22 pessoas, em apartamentos com banheiro privativo. No refeitório podem ser servidas 40 refeições. Quando estão hospedados no Centro, os agricultores também têm à disposição sala de estar com lareira e televisão, sala de jogos e campo de futebol, destinados ao lazer.

Na área do CETAT está localizada a Reserva Ecológica Capão de Tupanciretã, com oito hectares de mata nativa de preservação permanente e diversas espécies de animais silvestres.

### **Centro de Formação de Agricultores de Tupanciretã - CETAT**

Rua Serafim Bravo, nº 1000  
CEP 98170-000 Tupanciretã/RS  
Fone: (55) 272.15.66  
e-mail: [cttupan@emater.tche.br](mailto:cttupan@emater.tche.br)

## Informações sobre os Cursos programados pelo Centro de Treinamento de Agricultores de Tupanciretã/ CETAT 2005

Nome do curso	Cursos/ Módulos (nº)	Data da realização	Hora de início e término do curso	Carga horária (h/aula)	Participantes por turma (nº)	Custo por participante (R\$)
Ovinocultura	1º	14 a 18/05	Início às 13h	32	10 a 15	144,00
	2º	20 a 24/06	30min do 1º dia e			
	3º	18 a 22/07	término às 11h			
	4º	22 a 26/08	30min do 5º dia			
	5º	17 a 21/10				
	6º	28/11 a 02/12				
	7º	12 a 16/12				
Apicultura	1º	28 a 31/03	Início às 13h	32	10 a 15	144,00
	2º	25 a 29/04	30min do 1º dia			
	3º	30/05 a 03/06	e término às 11h			
	4º	27/06 a 01//07	30min do 5º dia			
	5º	25 a 29/07				
	6º	29/08 a 02/09				
	7º	26 a 30/09				
	8º	24 a 28/10				
	9º	21 a 25/11				
	10º	19 a 23/12				
Artesanato em Lã	1º			32	10 a 15	144,00
	Módulo I	16 a 20/05	Início às 13h			
	Módulo II	13 a 17/06	30min do 1º dia			
	2º		e término às 11h			
	Módulo I	15 a 19/08	30min do 5º dia			
	Módulo II	26 a 30/09				
3º						
Módulo I	03 a 07/10					
Módulo II	07 a 11/11/05					
Processamento de Leite e Derivados	1º	14 a 18/03	Início às 13h	32	10 a 15	164,00
	2º	11 a 15/04	30min do 1º dia			
	3º	09 a 13/05	e término às 11h			
	4º	06 a 10/06	30min do 5º dia			
	5º	04 a 08/07				
	6º	08 a 12/08				
	7º	19 a 23/09				
	8º	03 a 07/10				
	9º	07 a 11/11				

### OBSERVAÇÕES:

- No valor do custo por participante, estão incluídas as despesas de transporte interno, hospedagem, alimentação e material didático para o curso
- As datas e a carga horária dos cursos podem ser negociadas e adaptadas de acordo com o interesse, caso os Escritórios Municipais apresentem a proposta de, no mínimo, um grupo de 10 participantes
- As turmas serão organizadas por ordem de chegada das fichas de inscrição

### Informações sobre Inscrições

#### As inscrições poderão ser feitas das seguintes formas:

- Nos Escritórios Municipais da EMATER/RS-ASCAR
- Diretamente no CETAT - Pelo fone/ fax : (55) 272. 15. 66 ou pelo e-mail: [cttupan@emater.tche.br](mailto:cttupan@emater.tche.br)

#### Pessoas para contato no CETAT :

- Roger Pagel Soares
- Gilberto Weizel
- Márcia Lau



# *CETAVA*

*Centro de Treinamento de  
Agricultores de Venâncio Aires*



## CETAVA

O Centro de Treinamento de Agricultores de Venâncio Aires - CETAVA teve sua construção concluída em março de 1999, junto à Escola Estadual de Ensino Fundamental Wolfram Metzler, localizada no bairro Bela Vista, em Venâncio Aires, em uma área de 92 hectares. Em 2000 iniciou-se a realização de cursos como Centro de Treinamento de Agricultores.

Em 2004, o Centro de Treinamento de Agricultores de Venâncio Aires instalou a Unidade Didática de Avicultura Colonial, com recursos dos parceiros. Também está programada a implantação de unidades didáticas de Olericultura, Apicultura e Floricultura com recursos aprovados através do Processo de Participação Popular.

O centro é coordenado pela EMATER-RS/ASCAR e administrado pela Escola Wolfram Metzler e funciona em parceria com a Secretaria da Agricultura e Abastecimento, a Prefeitura Municipal de Venâncio Aires, a Escola Estadual de Ensino Fundamental Wolfram Metzler, o Sindicato dos Trabalhadores Rurais, a Associação dos Municípios do Vale do Rio Pardo (AMVARP), a Associação dos Fumicultores do Brasil ((AFUBRA), a BIOVALE Produtos Agropecuários Ltda, e a CTA Continental. Dispõe de toda a infraestrutura para hospedar e alimentar 22 pessoas durante a realização dos cursos. Seu objetivo é contribuir com o desenvolvimento regional através da capacitação profissional dos agricultores(as) da região de atuação dos parceiros.

### **Centro de Treinamento de Agricultores de Venâncio Aires - CETAVA**

Rua Armando Ruschel, s/nº, Bairro Bela Vista

Fone/Fax: (51) 3741.00.28

## Informações sobre os cursos programados pelo Centro de Treinamento de Agricultores de Venâncio Aires / CETAVA 2005

Nome do curso	Cursos/ Módulos (nº)	Data da Realização	Hora de início e término do curso	Carga Horária (h/aula)	Participantes por Turma (nº)	Custo por participante (R\$)
<b>Avicultura Colonial</b>	1º	15 a 16/03	Início às 8h do 1º dia e término às 17h30min do 2º dia	20	15	60,00
	2º	05 a 06/04				
	3º	19 a 20/04				
	4º	10 a 11/05				
	5º	24 a 25/05				
	6º	14 a 15/06				
	7º	28 a 29/06				
	8º	12 a 13/07				
	9º	26 a 27/07				
	10º	16 a 17/08				
	11º	30 a 31/08				
	12º	13 a 14/09				
	13º	27 a 27/09				
	14º	18 a 19/10				
	15º	29 a 30/11				
<b>Plantas Medicinais</b>	1º	06 a 10/06	Início às 13h30min do 1º dia e término às 12h do 5º dia	40	15	110,00
	2º	19 a 23/09				

### **OBSERVAÇÕES:**

- No custo do curso por participante, estão incluídas as despesas com hospedagem, alimentação e material didático para as aulas
- As turmas serão compostas pela ordem de realização das inscrições

## Informações sobre Inscrições

### **As inscrições poderão ser feitas das seguintes formas:**

- Nos Escritórios Municipais da EMATER/RS-ASCAR
- Diretamente no CETAVA – fone/fax (51) 3741.00.28

### **Pessoas para contato no CETAVA :**

- Vitor Hugo Detemborn - fone (51) 3741.00.28
- Luis Almir Gewehr – fones (51)9996.95.78 ou (51)3741.00.28
- Rosendo Franzosi – fones (51)3712.26.11 ou (51)9167.63.61





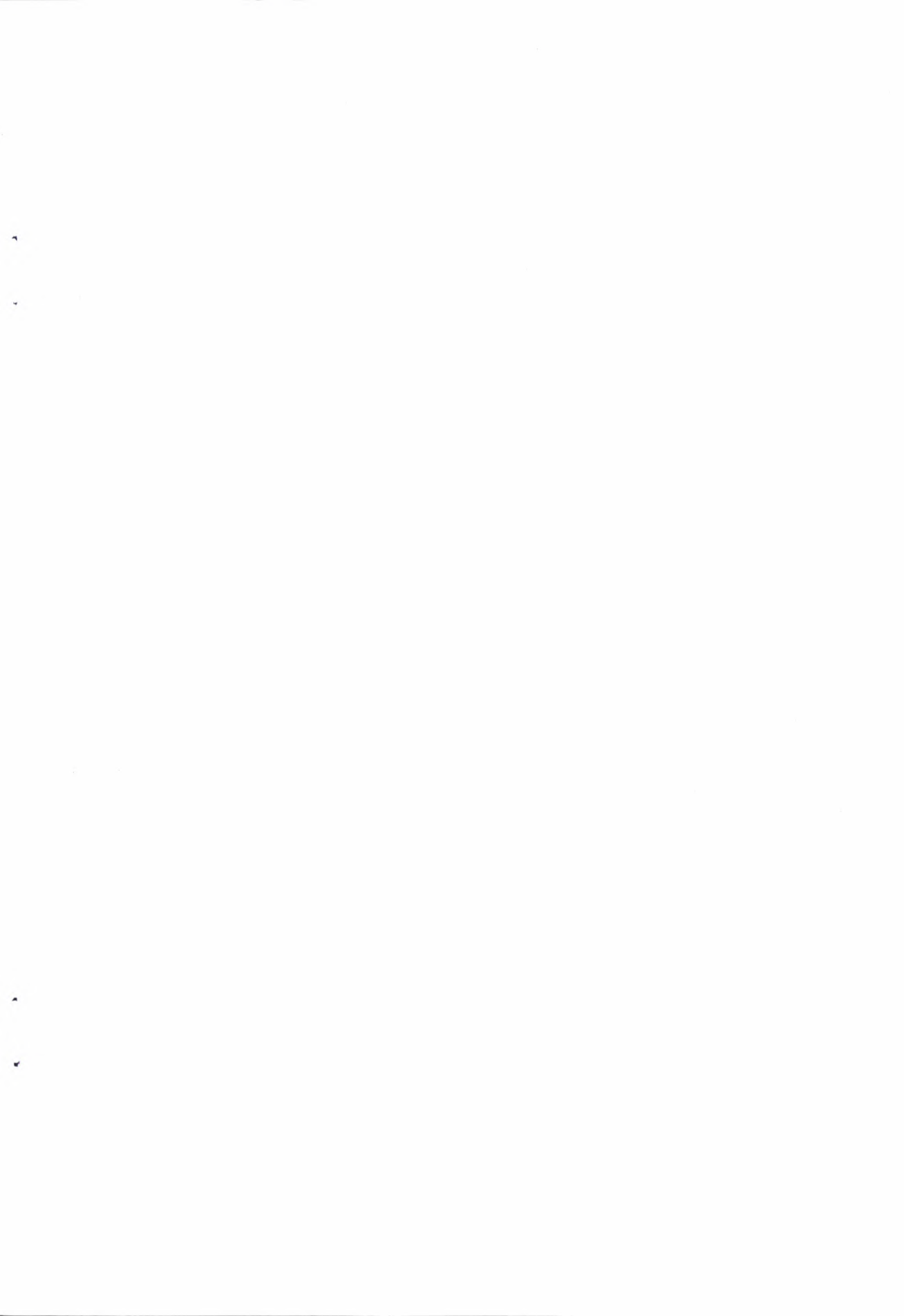

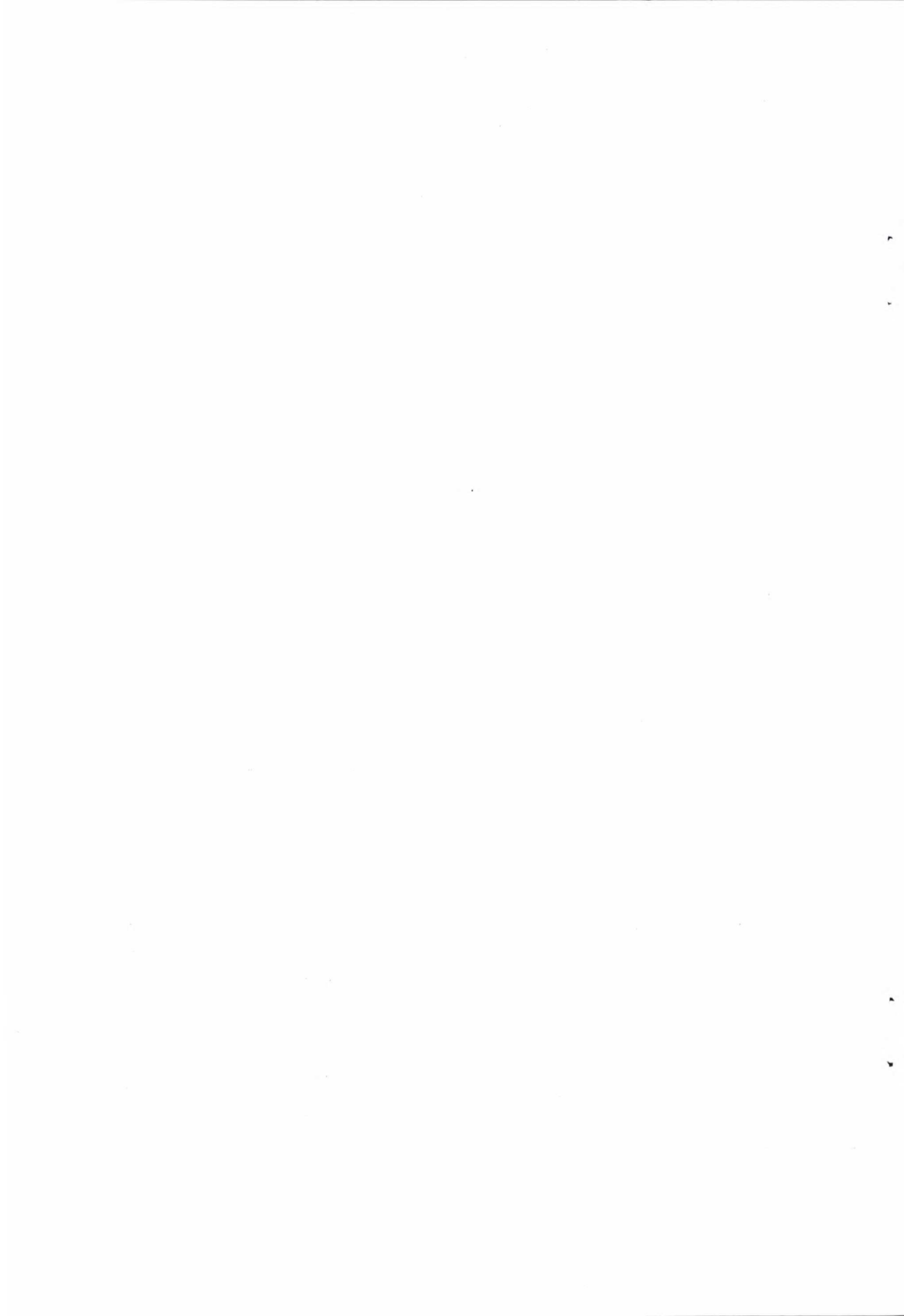



## **Informação**

**Informações sobre Programas dos Cursos,  
custos, inscrições, hospedagem e outras,  
estão disponíveis nos próprios Centros,  
endereços constantes neste livreto, nos  
Escritórios Municipais da EMATER/RS-ASCAR  
e na Internet: [www.emater.tche.br](http://www.emater.tche.br)  
no link: Centros de Formação**

## *Centros de Treinamento:*

CETREB

CETAC

CEFAS

CETAM

CETANP

CERTA

CETAT

CETAVA

CETRE