

### **3º Encontro Regional de Jovens Rurais da Região de Pelotas**

*Encontro Regional de Jovens Rurais da Região de Pelotas.*

Cartaz / 1985

Cód. Acervo: 52556

© Emater/RS-Ascar



Disponível em: <http://hdl.handle.net/20.500.12287/52556>

Documento gerado em: 07/11/2018 18:37

O Repositório Institucional (RI) da Extensão Rural Gaúcha é uma realização da Biblioteca Bento Pires Dias, da Emater/RS-Ascar, em parceria com o Centro de Documentação e Acervo Digital da Pesquisa da Universidade Federal do Rio Grande do Sul (CEDAP/UFRGS) que teve início em 2017 e objetiva a preservação digital, aplicando metodologias específicas, das coleções de documentos publicados pela Emater/RS- Ascar.

Os documentos remontam ao início dos trabalhos de extensão rural no Rio Grande do Sul, a partir da década de 1950. Portanto, salienta-se que estes podem apresentar informações e/ou técnicas desatualizadas ou obsoletas.

1. Os documentos disponibilizados neste RI são provenientes da coleção documental da Biblioteca Eng. Agr. Bento Pires Dias, custodiadora dos acervos institucionais da Emater/RS-Ascar. Sua utilização se enquadra nos termos da Lei de Direito Autoral, nº 9.610, de 19 de fevereiro de 1998.
2. É vetada a reprodução ou reutilização dos documentos disponibilizados neste RI, protegidos por direitos autorais, salvo para uso particular desde que mencionada a fonte, ou com autorização prévia da Emater/RS-Ascar, nos termos da Lei de Direito Autoral, nº 9.610, de 19 de fevereiro de 1998.
3. O usuário deste RI se compromete a respeitar as presentes condições de uso, bem como a legislação em vigor, especialmente em matéria de direitos autorais. O descumprimento dessas disposições implica na aplicação das sanções e penas cabíveis previstas na Lei de Direito Autoral, nº 9.610, de 19 de fevereiro de 1998 e no Código Penal Brasileiro.

Para outras informações entre em contato com a Biblioteca da Emater/RS-Ascar - E-mail: [biblioteca@emater.tche.br](mailto:biblioteca@emater.tche.br)

# 3º ENCONTRO REGIONAL DE JOVENS RURAIS da Região de Pelotas

Canguçu/RS · 10 e 11 de outubro/85

*Mudança exige  
Participação*

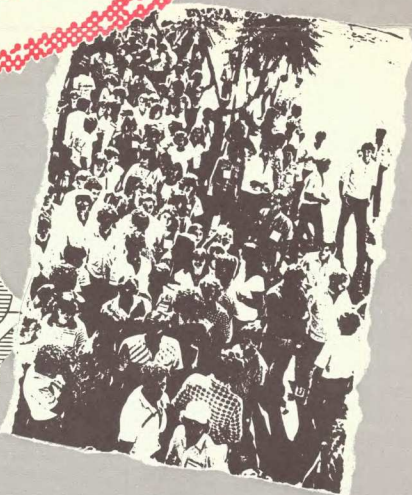

Promoção: Clubes de Jovens Rurais,  
EMATER-RS,  
Prefeitura Municipal de Canguçu,  
Subsecretaria de Desporto da SEC/RS e  
Programa Esporte Para Todos/MEC.



1985 - ANO INTERNACIONAL DA JUVENTUDE RURAL  
Participação, Desenvolvimento e Paz.