

Controle de pragas na lavoura de soja

EMATER. Rio Grande do Sul.

/ 1980

Cód. Acervo: 52455

© Emater/RS-Ascar



Disponível em: <http://hdl.handle.net/20.500.12287/52455>

Documento gerado em: 07/11/2018 20:59

O Repositório Institucional (RI) da Extensão Rural Gaúcha é uma realização da Biblioteca Bento Pires Dias, da Emater/RS-Ascar, em parceria com o Centro de Documentação e Acervo Digital da Pesquisa da Universidade Federal do Rio Grande do Sul (CEDAP/UFRGS) que teve início em 2017 e objetiva a preservação digital, aplicando metodologias específicas, das coleções de documentos publicados pela Emater/RS- Ascar.

Os documentos remontam ao início dos trabalhos de extensão rural no Rio Grande do Sul, a partir da década de 1950. Portanto, salienta-se que estes podem apresentar informações e/ou técnicas desatualizadas ou obsoletas.

1. Os documentos disponibilizados neste RI são provenientes da coleção documental da Biblioteca Eng. Agr. Bento Pires Dias, custodiadora dos acervos institucionais da Emater/RS-Ascar. Sua utilização se enquadra nos termos da Lei de Direito Autoral, nº 9.610, de 19 de fevereiro de 1998.
2. É vetada a reprodução ou reutilização dos documentos disponibilizados neste RI, protegidos por direitos autorais, salvo para uso particular desde que mencionada a fonte, ou com autorização prévia da Emater/RS-Ascar, nos termos da Lei de Direito Autoral, nº 9.610, de 19 de fevereiro de 1998.
3. O usuário deste RI se compromete a respeitar as presentes condições de uso, bem como a legislação em vigor, especialmente em matéria de direitos autorais. O descumprimento dessas disposições implica na aplicação das sanções e penas cabíveis previstas na Lei de Direito Autoral, nº 9.610, de 19 de fevereiro de 1998 e no Código Penal Brasileiro.

Para outras informações entre em contato com a Biblioteca da Emater/RS-Ascar - E-mail: biblioteca@emater.tche.br



CONTROLE DE PRAGAS NA LAVOURA DE SOJA

- ANTES DA FLORAÇÃO
 FLORAÇÃO
 DESENVOLVIMENTO DAS VAGENS
 MATURAÇÃO

PRODUTOR: _____ DATA: _____







MUNICÍPIO: _____ LOCALIDADE: _____

VARIIDADE: _____ CULTURA SOLTEIRA CULTURA CONSORCIADA

DATA DE PLANTIO: _____ ÁREA: _____ ha.

JÁ APLICOU DEFENSIVO? _____ QUAL: _____

QUANDO? _____ DOSE POR HECTARE: _____

PRAGAS			Pontos de Amostragem										TOTAL	MÉDIA	
			1	2	3	4	5	6	7	8	9	10			
	Lagarta da soja	Com mais de 1,5cm													
	Lagarta Falsa-Medideira	Com mais de 1,5cm													
	Broca dos Ponteiros	Plantas Observadas													
		Plantas Atacadas													
Lagarta com doença branca															
Lagarta com doença preta															
Porcentagem de desfolhamento															
	Percevejo Verde	Com mais de 0,5cm													
	Percevejo Pequeno	Com mais de 0,5cm													
	Percevejo Marrom	Com mais de 0,5cm													
Inimigos naturais encontrados: _____															

Porcentagem de desfolhamento

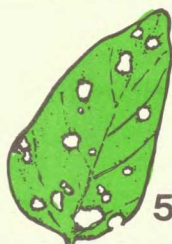

5%



15%



30%

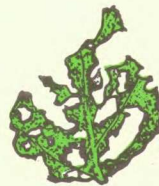

45%

IMPORTANTE: - Faça levantamento de pragas em sua lavoura todas as semanas.

Número de pontos de amostragem:

- Em lavouras de: até 9 hectares..... 6 pontos
- 10 a 29 hectares..... 8 pontos
- 30 a 100 hectares..... 10 pontos

- Se a lavoura tiver mais de 100 hectares, divida-a em talhões menores.

Quando aplicar inseticida

Com os dados obtidos nas amostragens, fazer uma média para obter o resultado da situação da lavoura.

PRAGA	ÉPOCA DE ATAQUE	CONTROLAR QUANDO ENCONTRAR
1 Lagartas	Antes da floração Após a floração	40 Lagartas grandes por amostragem. 30% de desfolhamento. 40 Lagartas grandes por amostragem. 15% de desfolhamento.
2 Broca dos Ponteiros ou Broca das Axilas	Até o início da formação de vagens Durante a formação de vagens	30% de plantas atacadas 15% de plantas atacadas
3 Percevejos Lavoura de produção de grãos Lavoura de produção de sementes.	Da formação de vagens até a maturação fisiológica	4 percevejos grandes por amostragem. 2 percevejos grandes por amostragem.

OBS.: O ataque de percevejos inicia normalmente pela bordadura da lavoura. Observe esse detalhe e em caso positivo pulverize só a bordadura.

LEMBRE-SE: Estas indicações são gerais. Você deve levar em conta também o tamanho de lavoura, número de pulverizadores disponíveis, etc. Se você tem poucas condições de aplicar rapidamente o inseticida, comece um pouco antes de atingir os limites recomendados.

**Combata as pragas da soja no momento certo.
Não use inseticida à toa.**