

Centros de treinamento do agricultor

EMATER. Rio Grande do Sul/ ASCAR.

Fôlder / 2009

Cód. Acervo: 47141

© Emater/RS-Ascar



Disponível em: <http://hdl.handle.net/20.500.12287/47141>

Documento gerado em: 07/11/2018 18:18

O Repositório Institucional (RI) da Extensão Rural Gaúcha é uma realização da Biblioteca Bento Pires Dias, da Emater/RS-Ascar, em parceria com o Centro de Documentação e Acervo Digital da Pesquisa da Universidade Federal do Rio Grande do Sul (CEDAP/UFRGS) que teve início em 2017 e objetiva a preservação digital, aplicando metodologias específicas, das coleções de documentos publicados pela Emater/RS- Ascar.

Os documentos remontam ao início dos trabalhos de extensão rural no Rio Grande do Sul, a partir da década de 1950. Portanto, salienta-se que estes podem apresentar informações e/ou técnicas desatualizadas ou obsoletas.

1. Os documentos disponibilizados neste RI são provenientes da coleção documental da Biblioteca Eng. Agr. Bento Pires Dias, custodiadora dos acervos institucionais da Emater/RS-Ascar. Sua utilização se enquadra nos termos da Lei de Direito Autoral, nº 9.610, de 19 de fevereiro de 1998.
2. É vetada a reprodução ou reutilização dos documentos disponibilizados neste RI, protegidos por direitos autorais, salvo para uso particular desde que mencionada a fonte, ou com autorização prévia da Emater/RS-Ascar, nos termos da Lei de Direito Autoral, nº 9.610, de 19 de fevereiro de 1998.
3. O usuário deste RI se compromete a respeitar as presentes condições de uso, bem como a legislação em vigor, especialmente em matéria de direitos autorais. O descumprimento dessas disposições implica na aplicação das sanções e penas cabíveis previstas na Lei de Direito Autoral, nº 9.610, de 19 de fevereiro de 1998 e no Código Penal Brasileiro.

Para outras informações entre em contato com a Biblioteca da Emater/RS-Ascar - E-mail: biblioteca@emater.tche.br

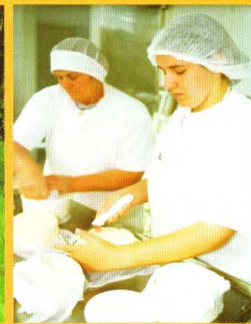
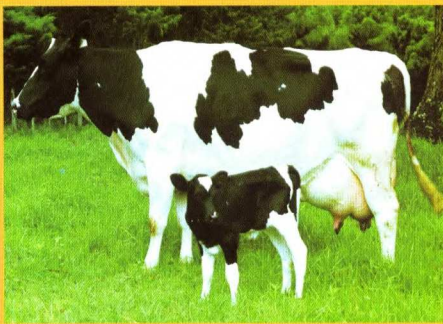
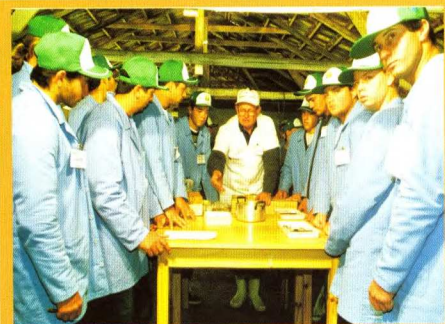

CURSOS OFERECIDOS	CEFAS	CERTA	CETAC	CETAM	CETANP	CETAT	CETAVA	CETRE	CETREB
APICULTURA			X			X	X		
ARTESANATO EM ESCAMAS DE PEIXE			X						
ARTESANATO EM LÃ			X			X			
AVICULTURA COLONIAL							X		
AGROINDUSTRIALIZAÇÃO DE CARNES									X
AGROINDÚSTRIA VEGETAL MISTO - DOÇES E SALGADOS				X					X
BISCOITOS E BOLACHAS								X	
BOVINOCULTURA DE LEITE A PASTO									
BOVINOS DE LEITE		X	X		X			X	
BOAS PRÁTICAS DE FABRICAÇÃO	X					X		X	X
CITRICULTURA				X				X	
DIETA PARA VACAS LEITEIRAS DE ALTA PRODUÇÃO					X				
FRUTICULTURA BÁSICO					X				
GESTÃO RURAL									X
GERENCIAMENTO DA PROPRIEDADE		X			X				X
INSEMINAÇÃO ARTIFICIAL BOVINOS				X					
IRRIGAÇÃO							X		
LATICÍNIOS ARTESANAL	X		X	X				X	X
LATICÍNIOS INDUSTRIAL				X					
MENEJO CONS. SOLOS E ÁGUA			X						
MANEJO DE ORDENHA E QUALIDADE DO LEITE					X				
MANUTENÇÃO E REGULAGEM DE PULVERIZADORES					X				
MECANIZAÇÃO AGRÍCOLA					X				
OLERICULTURA							X		
OVINOVCULTURA						X			
PANIFICAÇÃO E MASSAS								X	X
PISCICULTURA				X					
PLANTAS MEDICINAIS, AROMÁTICAS E CONDIMENTARES		X			X		X		
PLANTAS MEDICINAIS, AROMÁTICAS E CONDIMENTARES- FITOTERAPIA ANIMAL			X						
PLANTAS DE COBERTURA DO SOLO E PLANTIO DIRETO			X						
PODA DE CITROS				X					
PROCESSAMENTO ARTESANAL DE BOLOS E TORTAS								X	
PROCESSAMENTO ARTESANAL DE CARNE SUÍNA - EMBUTIDOS			X		X				X
PROCESSAMENTO ARTESANAL DE FRUTAS E HORTALIÇAS	X		X						
PROCESSAMENTO ARTESANAL DE PESCADO			X	X					X
PROCESSAMENTO DE LEITE E DERIVADOS						X			
PRODUÇÃO DE FLORESTAS COM EUCALIPTOS			X						
RECILOGEM DE INSEMINADORES			X						
SANEAMENTO AMBIENTAL			X						
SECAGEM E ARMAZENAGEM DE GRÃOS								X	



PROGRAMA DESENVOLVIDO PELA EMATER/RS-ASCAR, EM CONVÊNIO COM A SECRETARIA DA AGRICULTURA, PECUÁRIA, PESCA E AGRONEGÓCIO DO ESTADO DO RIO GRANDE DO SUL E COM A PARCERIA DE ENTIDADES PÚBLICAS E PRIVADAS.



Governo:



FRONTES PROGRAMÁTICAS



Contato via internet: www.emater.tche.br
Clique em "Centros de Qualificação", no Menu "Destques". Nessa página, você terá acesso aos calendários e aos programas dos cursos e também as formas de contato com os Centros de Qualificação.

Centros	Cidade	Endereço	Telefone	Email
CEFAS	Caixas do Sul	Fazenda Souza/ CEP 95125-000	(54) 3267-1059/ 3267-1402	ctfsouza@emater.tche.br
CETAJ	Não me Toque	RS 142/ km24 - Parque da Exposição/ CEP 99470-000	(54) 3332-3636	ctntoque@emater.tche.br
CETAC	Canguçu	Rua João de Deus Nunes, 200- Vila Isabel/ CEP 99600-000	(53) 3252-2328	ctcanguc@emater.tche.br
CETANP	Nova Petrópolis	RS 235 km 14 Linha Brasil/ CEP 95150-000	(54) 3298-8037/ 3298-8124	ctcanguc@emater.tche.br
CETAM	Montenegro	Rua Hans Varelimann- Zootécnica- CP 34/ CEP 95780-000	(51) 3649-5571/ 3649-5536	ctmnegro@emater.tche.br
CETAT	Tupanciretã	Av. Searfim Bravo, 1000/ CEP 98170-000	(55) 3272-1566	cttupan@emater.tche.br
CETREB	Bom Progresso	Rua Italo da Silveira, 119 - Colégio Agrícola/ CEP 99700-000	(54) 3321-0973	ctrebim@emater.tche.br
CERTA	Teutônia	BR 468/ 87,9 Km/ CEP 98575-000	(55) 3528-6181	certa@emater.tche.br
CETA	Verâncio Aires	Rua Asísdio Dreyer, 154/ CEP 95890-000	(51) 3762-4977/ 3762-6025	ctvanacio@emater.tche.br
		Rua Armando Fuschel, S/N, Bairro Bela Vista CEP - 95800-000	(51) 3741-0028	

- QUALIFICAR OS PRODUTORES PARA A GESTÃO DA PROPRIEDADE E PARA O MERCADO DE TRABALHO
- FORMAÇÃO PROFISSIONAL, PROPORCIONANDO AO PRODUTOR E SUA FAMÍLIA CONHECIMENTO DE PRÁTICAS
- DE MAIOR EFICIÊNCIA COM APLICAÇÃO DE SOLUÇÕES TECNOLÓGICAS E GERENCIAIS
- BUSCAR DESENVOLVIMENTO SOCIAL, ECONÔMICO, AMBIENTAL E CULTURAL
- VIABILIZAR A PERMANÊNCIA DOS PRODUTORES NA ATIVIDADE AGRÍCOLA

Objetivos

Centros de Treinamento do Agricultor

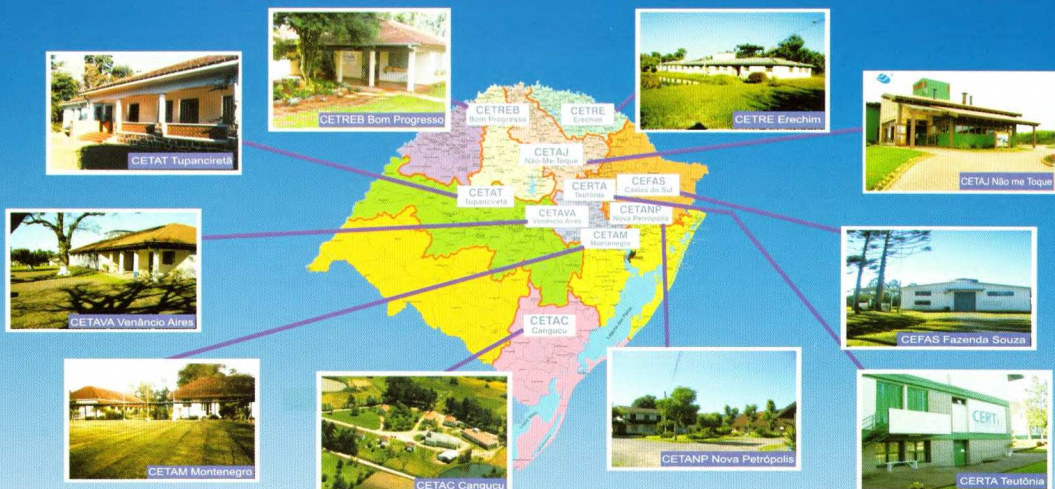

Convênio:



SECRETARIA DA AGRICULTURA, PECUÁRIA, PESCA E AGRONEGÓCIO.