

Seguro da agricultura familiar: Proagro mais
EMATER. Rio Grande do Sul/ ASCAR.

Fôlder / 2006

Cód. Acervo: 46521

© Emater/RS-Ascar

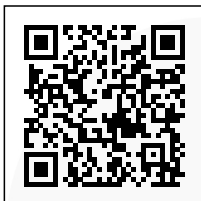

Disponível em: <http://hdl.handle.net/20.500.12287/46521>

Documento gerado em: 07/11/2018 15:10

O Repositório Institucional (RI) da Extensão Rural Gaúcha é uma realização da Biblioteca Bento Pires Dias, da Emater/RS-Ascar, em parceria com o Centro de Documentação e Acervo Digital da Pesquisa da Universidade Federal do Rio Grande do Sul (CEDAP/UFRGS) que teve início em 2017 e objetiva a preservação digital, aplicando metodologias específicas, das coleções de documentos publicados pela Emater/RS- Ascar.

Os documentos remontam ao início dos trabalhos de extensão rural no Rio Grande do Sul, a partir da década de 1950. Portanto, salienta-se que estes podem apresentar informações e/ou técnicas desatualizadas ou obsoletas.

1. Os documentos disponibilizados neste RI são provenientes da coleção documental da Biblioteca Eng. Agr. Bento Pires Dias, custodiadora dos acervos institucionais da Emater/RS-Ascar. Sua utilização se enquadra nos termos da Lei de Direito Autoral, nº 9.610, de 19 de fevereiro de 1998.
2. É vetada a reprodução ou reutilização dos documentos disponibilizados neste RI, protegidos por direitos autorais, salvo para uso particular desde que mencionada a fonte, ou com autorização prévia da Emater/RS-Ascar, nos termos da Lei de Direito Autoral, nº 9.610, de 19 de fevereiro de 1998.
3. O usuário deste RI se compromete a respeitar as presentes condições de uso, bem como a legislação em vigor, especialmente em matéria de direitos autorais. O descumprimento dessas disposições implica na aplicação das sanções e penas cabíveis previstas na Lei de Direito Autoral, nº 9.610, de 19 de fevereiro de 1998 e no Código Penal Brasileiro.

Para outras informações entre em contato com a Biblioteca da Emater/RS-Ascar - E-mail: biblioteca@emater.tche.br



Para melhores
informações,
procure a
EMATER/RS-ASCAR
em seu município.

**Qualificando o
Crédito Rural**



SEGURO DA AGRICULTURA FAMILIAR PROAGRO MAIS

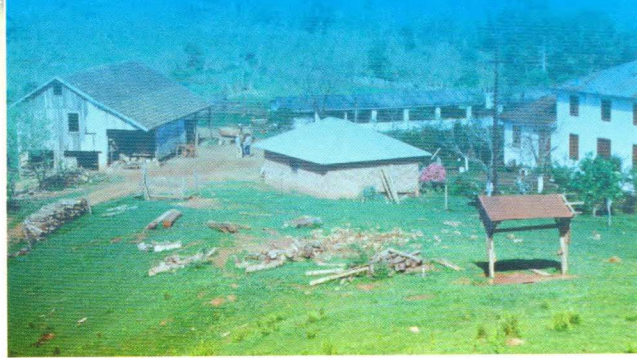

EMATER/RS

Convênio:
Governo do Estado do Rio Grande do Sul
Secretaria da Agricultura e Abastecimento



ASSOCIAÇÃO
SULINA DE CRÉDITO E
ASSISTÊNCIA RURAL



EMATER/RS

Convênio:
Governo do Estado do Rio Grande do Sul
Secretaria da Agricultura e Abastecimento



ASSOCIAÇÃO
SULINA DE CRÉDITO E
ASSISTÊNCIA RURAL





Agricultor (a)

- As constantes e imprevisíveis variações do clima vem provocando prejuízos consideráveis para agricultores que cultivam lavouras de milho, feijão, arroz, soja, aipim, uva e banana, entre outras. Nada existe de pior do que, depois de tanto trabalho, perder a produção devido a uma estiagem, granizo, vendaval ou tromba d'água.

- O **Proagro Mais** ou, como também é denominado, **Seguro da Agricultura Familiar**, existe para proteger o agricultor familiar que recebeu financiamento de custeio com recursos do PRONAF. Mas, atenção: o **Proagro Mais** indeniza apenas se a perda na produção for causado por seca, granizo, tromba d'água ou vendaval. E a indenização somente é válida para as culturas já implantadas, após a emergência das plantas!

- Outra coisa: só tem direito ao **Proagro Mais** aquele agricultor que tiver uma perda superior a 30% da produção esperada na área financiada.

- O **Seguro da Agricultura Familiar** garante:

- 100% do valor do financiamento;
- recursos próprios aplicados pelo agricultor familiar em valor correspondente a 65% da receita líquida esperada do empreendimento, limitado a 100% do financiamento e a R\$ 1.800,00, por safra.