

## Concurso regional de criação de terneiras leiteiras

*EMATER. Rio Grande do Sul/ ASCAR.*

Folha Solta / 1985

Cód. Acervo: 43651

© Emater/RS-Ascar



Disponível em: <http://hdl.handle.net/20.500.12287/43651>

Documento gerado em: 07/11/2018 20:50

O Repositório Institucional (RI) da Extensão Rural Gaúcha é uma realização da Biblioteca Bento Pires Dias, da Emater/RS-Ascar, em parceria com o Centro de Documentação e Acervo Digital da Pesquisa da Universidade Federal do Rio Grande do Sul (CEDAP/UFRGS) que teve início em 2017 e objetiva a preservação digital, aplicando metodologias específicas, das coleções de documentos publicados pela Emater/RS- Ascar.

Os documentos remontam ao início dos trabalhos de extensão rural no Rio Grande do Sul, a partir da década de 1950. Portanto, salienta-se que estes podem apresentar informações e/ou técnicas desatualizadas ou obsoletas.

1. Os documentos disponibilizados neste RI são provenientes da coleção documental da Biblioteca Eng. Agr. Bento Pires Dias, custodiadora dos acervos institucionais da Emater/RS-Ascar. Sua utilização se enquadra nos termos da Lei de Direito Autoral, nº 9.610, de 19 de fevereiro de 1998.
2. É vetada a reprodução ou reutilização dos documentos disponibilizados neste RI, protegidos por direitos autorais, salvo para uso particular desde que mencionada a fonte, ou com autorização prévia da Emater/RS-Ascar, nos termos da Lei de Direito Autoral, nº 9.610, de 19 de fevereiro de 1998.
3. O usuário deste RI se compromete a respeitar as presentes condições de uso, bem como a legislação em vigor, especialmente em matéria de direitos autorais. O descumprimento dessas disposições implica na aplicação das sanções e penas cabíveis previstas na Lei de Direito Autoral, nº 9.610, de 19 de fevereiro de 1998 e no Código Penal Brasileiro.

Para outras informações entre em contato com a Biblioteca da Emater/RS-Ascar - E-mail: [biblioteca@emater.tche.br](mailto:biblioteca@emater.tche.br)

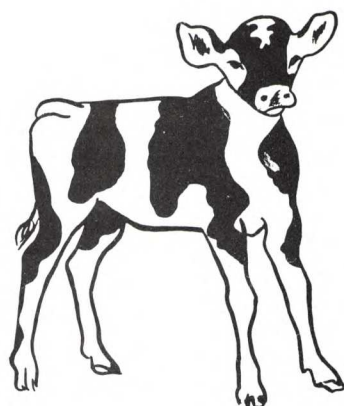
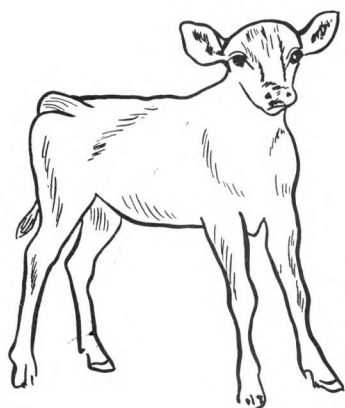

## Concurso Regional de Criação de Terneiras Leiteiras

Amigo Criador:

As terneiras de hoje serão amanhã as vacas produtoras de leite. É necessário, portanto, que estes animais recebam, quando jovens, as melhores condições de criação para poderem expressar totalmente suas potencialidades.

Criar terneiras, além de ser uma ciência é uma arte, e depende fundamentalmente do uso de tecnologias adequadas e da habilidade e dedicação de quem executa o trabalho.

PRODUTOR, participe do CONCURSO REGIONAL DE CRIAÇÃO DE TERNEIRAS LEITEIRAS, que a EMATER/RS está promovendo com o apoio da Comissão Regional de Desenvolvimento da Pecuária Leiteira.

Temos certeza de que, com sua participação, conseguiremos estabelecer uma sadia competição que lhe proporcionará a oportunidade de aprimorar seus conhecimentos nesta atividade tão importante na exploração do gado leiteiro.

As inscrições estão abertas nos Escritórios Municipais da EMATER ou nos Departamentos Técnicos da COSULATI e Laticínios Satélite S/A.

PARTICIPE ou estimule seu filho a concorrer. Dê a ele a oportunidade de aprender agora os conhecimentos que vai precisar no futuro.

COMISSÃO REGIONAL

Inscrições: de 1º de setembro a 29 de novembro de 1985.