

## Programa de difusão de genética para pecuaristas familiares

*EMATER. Rio Grande do Sul/ ASCAR.*

Fôlder / 2005

Cód. Acervo: 42274

© Emater/RS-Ascar



Disponível em: <http://hdl.handle.net/20.500.12287/42274>

Documento gerado em: 07/11/2018 21:03

O Repositório Institucional (RI) da Extensão Rural Gaúcha é uma realização da Biblioteca Bento Pires Dias, da Emater/RS-Ascar, em parceria com o Centro de Documentação e Acervo Digital da Pesquisa da Universidade Federal do Rio Grande do Sul (CEDAP/UFRGS) que teve início em 2017 e objetiva a preservação digital, aplicando metodologias específicas, das coleções de documentos publicados pela Emater/RS- Ascar.

Os documentos remontam ao início dos trabalhos de extensão rural no Rio Grande do Sul, a partir da década de 1950. Portanto, salienta-se que estes podem apresentar informações e/ou técnicas desatualizadas ou obsoletas.

1. Os documentos disponibilizados neste RI são provenientes da coleção documental da Biblioteca Eng. Agr. Bento Pires Dias, custodiadora dos acervos institucionais da Emater/RS-Ascar. Sua utilização se enquadra nos termos da Lei de Direito Autoral, nº 9.610, de 19 de fevereiro de 1998.
2. É vetada a reprodução ou reutilização dos documentos disponibilizados neste RI, protegidos por direitos autorais, salvo para uso particular desde que mencionada a fonte, ou com autorização prévia da Emater/RS-Ascar, nos termos da Lei de Direito Autoral, nº 9.610, de 19 de fevereiro de 1998.
3. O usuário deste RI se compromete a respeitar as presentes condições de uso, bem como a legislação em vigor, especialmente em matéria de direitos autorais. O descumprimento dessas disposições implica na aplicação das sanções e penas cabíveis previstas na Lei de Direito Autoral, nº 9.610, de 19 de fevereiro de 1998 e no Código Penal Brasileiro.

Para outras informações entre em contato com a Biblioteca da Emater/RS-Ascar - E-mail: [biblioteca@emater.tche.br](mailto:biblioteca@emater.tche.br)



Touro entregue em Rosário do Sul

O trabalho vem obtendo bons resultados junto aos pecuaristas familiares, tanto do ponto de vista de melhoria genética dos rebanhos, como também nos aspectos de organização dos produtores.

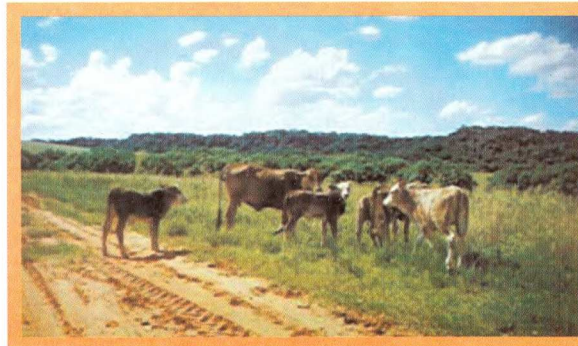

# Programa de Difusão de Genética para Pecuaristas Familiares



3.000/Jan05 | Produção e impressão na EMATER/RS

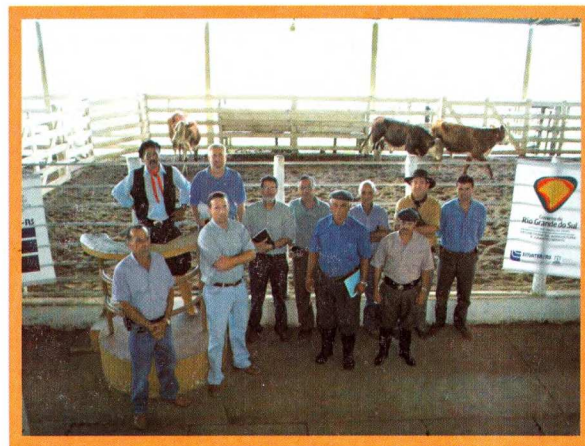

**O** Rio Grande do Sul, de acordo com a EMATER/RS-ASCAR, tem cerca de 50 mil famílias enquadradas como “pecuaristas familiares”.

Estes são grupos de produtores com pequenas áreas (até 300 ha) que trabalham basicamente com pecuária de corte, utilizam a mão-de-obra da família e vivem da atividade.

Uma das dificuldades destes produtores tem sido a aquisição de touros melhoradores para que possam produzir terneiros mais homogêneos, de melhor qualidade e assim obterem melhores preços.

Diante disso, a Associação Brasileira de Hereford e Braford – ABHB e a EMATER RS-ASCAR, em trabalho de parceria, iniciaram um Programa Piloto, que permite aos pecuaristas familiares o acesso ao material genético das Cabanhas vinculadas à Associação. Este trabalho, iniciado em 2002 com dois touros no município de Manoel Viana, no ano de 2003, ampliou para sete animais nos municípios de Santana do Livramento, Rosário e Uruguaiana.

Os touros são entregues a grupos de produtores ou Associações constituídas que se responsabilizam pelo cuidado, alimentação, manejo e pelo ressarcimento dos touros, que é feito com terneiros filhos dos próprios touros, o que tem sido favorecido pela ABHB e por seus associados.

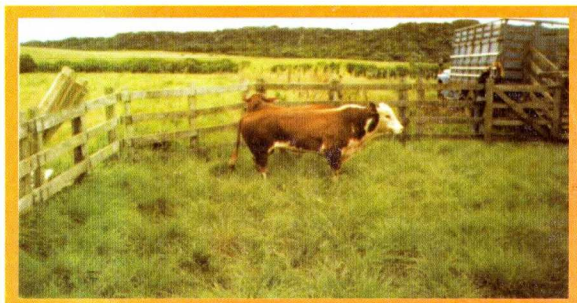

Touros chegando no Cerro da Jaguatirica em Manoel Viana

**No ano de 2002, foram entregues dois touros da Estância São José de João Carlos Martins da Silva de Aceguá/RS para a Associação dos Produtores do Cerro da Jaguatirica no município de Manoel Viana. No ano de 2003, foram entregues os seguintes touros:**

## **URUGUAIANA**

1. Produtores cedentes dos touros:  
Fernando Fabrício de Faria Corrêa – Estância Pito Aceso  
Jarbas Arraes Pereira – Estância São Luiz Miguel  
Augusto Silva Barbará – Estância Nova Esperança  
Francisco Miguel Barbará Gonzales – Estância São Miguel
2. Pecuaristas familiares recebedores:  
Moacir Carrazoni Mendes Ribeiro – Imbaá  
Rubem Fioravante da Costa – Garupá  
Dalto Soares dos Santos e Pedro Riella – Aferidor  
Hélio Morais Rubim e Alvis César – Ibicuí

## **ROSÁRIO DO SUL**

1. Produtor cedente dos touros:  
Rubem Silveira Vasconcelos – Estância Santa Clara
2. Pecuarista familiar recebedor:  
Antônio Pacheco da Silva – Campo Seco

## **SANTANA DO LIVRAMENTO**

1. Produtor cedente dos touros:  
Condomínio Rural Zart – Cabanha Alvorada – Dom Pedrito
2. Pecuaristas familiares recebedores:  
Alcides Rodrigues – Ibicuí da Armada  
Marcia Lenir da Silveira Xavier - Ibicuí da Armada