

Crie cabras e produza mais leite

EMATER. Rio Grande do Sul. FUNDAJUR.

Fôlder / 1986

Cód. Acervo: 42251

© Emater/RS-Ascar



Disponível em: <http://hdl.handle.net/20.500.12287/42251>

Documento gerado em: 07/11/2018 21:03

O Repositório Institucional (RI) da Extensão Rural Gaúcha é uma realização da Biblioteca Bento Pires Dias, da Emater/RS-Ascar, em parceria com o Centro de Documentação e Acervo Digital da Pesquisa da Universidade Federal do Rio Grande do Sul (CEDAP/UFRGS) que teve início em 2017 e objetiva a preservação digital, aplicando metodologias específicas, das coleções de documentos publicados pela Emater/RS- Ascar.

Os documentos remontam ao início dos trabalhos de extensão rural no Rio Grande do Sul, a partir da década de 1950. Portanto, salienta-se que estes podem apresentar informações e/ou técnicas desatualizadas ou obsoletas.

1. Os documentos disponibilizados neste RI são provenientes da coleção documental da Biblioteca Eng. Agr. Bento Pires Dias, custodiadora dos acervos institucionais da Emater/RS-Ascar. Sua utilização se enquadra nos termos da Lei de Direito Autoral, nº 9.610, de 19 de fevereiro de 1998.
2. É vetada a reprodução ou reutilização dos documentos disponibilizados neste RI, protegidos por direitos autorais, salvo para uso particular desde que mencionada a fonte, ou com autorização prévia da Emater/RS-Ascar, nos termos da Lei de Direito Autoral, nº 9.610, de 19 de fevereiro de 1998.
3. O usuário deste RI se compromete a respeitar as presentes condições de uso, bem como a legislação em vigor, especialmente em matéria de direitos autorais. O descumprimento dessas disposições implica na aplicação das sanções e penas cabíveis previstas na Lei de Direito Autoral, nº 9.610, de 19 de fevereiro de 1998 e no Código Penal Brasileiro.

Para outras informações entre em contato com a Biblioteca da Emater/RS-Ascar - E-mail: biblioteca@emater.tche.br

DISTRIBUIÇÃO DOS ANIMAIS PRODUZIDOS

- Alguns permanecem nas Estações para a reposição dos Rebanhos Núcleos.
- Outros são destinados para pesquisas nas Estações Experimentais.
- A maior parte dos animais são destinados a produtores e jovens assistidos pela EMATER/RS.

ENTIDADES PARTICIPANTES

- Instituto de Pesquisas Zootécnicas "Francisco Osório" - IPZFO - da Secretaria da Agricultura.
- Associação Riograndense de Empreendimentos de Assistência Técnica e Extensão Rural - EMATER/RS.
- Conselho Estadual de Clubes 4-S - COESC 4-S/Fundação para o Desenvolvimento da Juventude Rural do Estado do Rio Grande do Sul/FUNDAJUR.

ENTIDADE COLABORADORA
Prefeitura Municipal de Santa Rosa

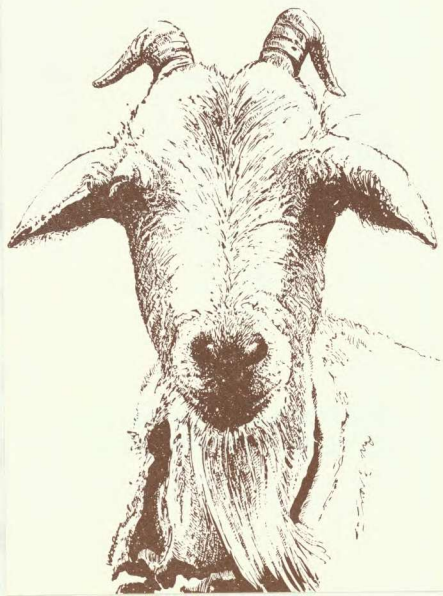

CAP 0 FR/154
2.000/86

Produzido na
EMATER/RS

Governo do Estado do Rio Grande do Sul
Secretaria da Agricultura
EMATER-RS
associado à EMBRATER - M. Agricultura

IPZ
INSTITUTO DE PESQUISAS ZOOTÉCNICAS

FUNDAJUR

CRIE CABRAS E PRODUZA MAIS LEITE



CABRAS LEITEIRAS

As cabras produzem leite de alta qualidade e de fácil digestão.

O leite de cabra é o mais semelhante ao da mulher, sendo recomendado especialmente para crianças, pessoas debilitadas ou com problemas alérgicos.

Por sua importância, baixo custo e pequena área que ocupa, a criação de caprinos pode ser uma boa alternativa para os minifúndios.

Para melhorar a produção de leite de nossas cabras o IPZFO importou machos de raças leiteiras e está formando dois rebanhos, um em Santa Rosa e outro em São Gabriel e para a difusão de tecnologia foi feito um convênio com a Secretaria da Agricultura (IPZFO), EMATER/RS e o COESC 4-S/FUNDAJUR.

O QUE É O PROGRAMA

O Programa foi criado para promover o melhoramento da criação de cabras no Estado, especialmente buscando a produção de leite para o consumo das famílias de pequenos produtores.

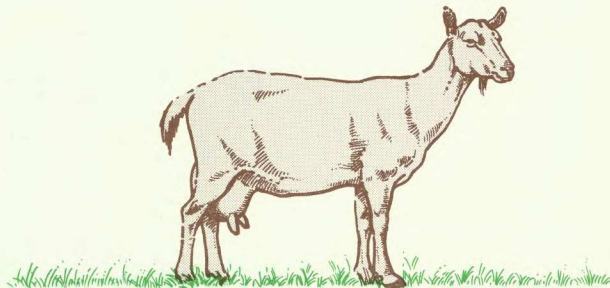

COMO SE DESENVOLVE

- A Secretaria da Agricultura, através do IPZFO, produz os cabritos, machos e fêmeas, para servirem de melhoradores de rebanhos comuns. Os animais são vendidos a preços baixos para jovens e pequenos produtores.
- Os jovens e produtores selecionados se candidatam à compra dos animais e recebem treinamento para que possam obter os melhores resultados com a criação.
- Os recursos para a realização dos treinamentos ou para complementação financeira dos animais adquiridos por jovens serão fornecidos pelo COESC 4-S/FUNDAJUR.
- O Programa vem recebendo apoio do IPZFO, da EMATER/RS e do COESC 4-S/FUNDAJUR.

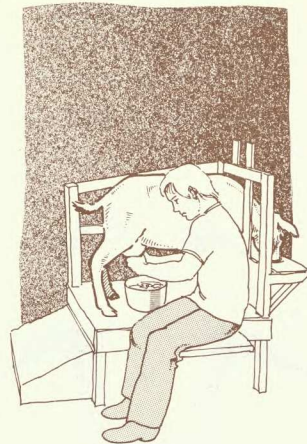

RESPONSABILIDADE DOS JOVENS E PRODUTORES

- Os jovens e produtores assumem, junto com as Entidades, o Programa e se comprometem com as orientações estabelecidas.