

Calendário de cursos: RS2003
Programa Estadual de Profissionalização de Agricultores.

Folheto / 2003

Cód. Acervo: 36646

© Emater/RS-Ascar



Disponível em: <http://hdl.handle.net/20.500.12287/36646>

Documento gerado em: 07/11/2018 18:13

O Repositório Institucional (RI) da Extensão Rural Gaúcha é uma realização da Biblioteca Bento Pires Dias, da Emater/RS-Ascar, em parceria com o Centro de Documentação e Acervo Digital da Pesquisa da Universidade Federal do Rio Grande do Sul (CEDAP/UFRGS) que teve início em 2017 e objetiva a preservação digital, aplicando metodologias específicas, das coleções de documentos publicados pela Emater/RS- Ascar.

Os documentos remontam ao início dos trabalhos de extensão rural no Rio Grande do Sul, a partir da década de 1950. Portanto, salienta-se que estes podem apresentar informações e/ou técnicas desatualizadas ou obsoletas.

1. Os documentos disponibilizados neste RI são provenientes da coleção documental da Biblioteca Eng. Agr. Bento Pires Dias, custodiadora dos acervos institucionais da Emater/RS-Ascar. Sua utilização se enquadra nos termos da Lei de Direito Autoral, nº 9.610, de 19 de fevereiro de 1998.
2. É vetada a reprodução ou reutilização dos documentos disponibilizados neste RI, protegidos por direitos autorais, salvo para uso particular desde que mencionada a fonte, ou com autorização prévia da Emater/RS-Ascar, nos termos da Lei de Direito Autoral, nº 9.610, de 19 de fevereiro de 1998.
3. O usuário deste RI se compromete a respeitar as presentes condições de uso, bem como a legislação em vigor, especialmente em matéria de direitos autorais. O descumprimento dessas disposições implica na aplicação das sanções e penas cabíveis previstas na Lei de Direito Autoral, nº 9.610, de 19 de fevereiro de 1998 e no Código Penal Brasileiro.

Para outras informações entre em contato com a Biblioteca da Emater/RS-Ascar - E-mail: biblioteca@emater.tche.br

21/03

Programa Estadual de Profissionalização de Agricultores

Centros de Treinamento

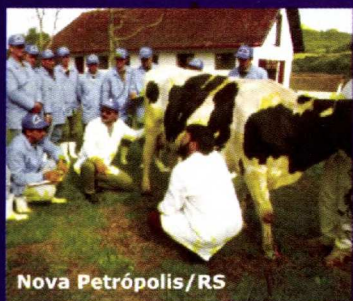

Nova Petrópolis/RS

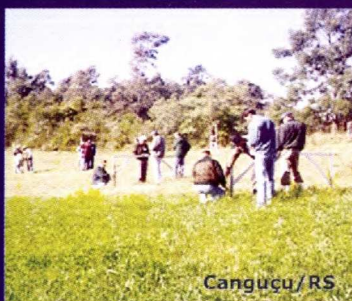

Canguçu/RS



Caxias do Sul/RS



Montenegro/RS



Teutônia/RS



Tupanciretã/RS

Calendário de Cursos RS/2003

EMATER-RS - Rua Botafogo, 1051 - 90150-053 - Porto Alegre - RS - Brasil
fone (0XX51) 3233-3144 / fax (0XX51) 3233-9598
<http://www.emater.tche.br>

tiragem: 700 exemplares

P964c Programa Estadual de Profissionalização de Agricultores
Calendário de curso RS 2003 / Programa Estadual de
Profissionalização de Agricultores. – Porto Alegre : EMATER/RS,
2003.
27 p.

1. Extensão Rural. 2. Calendário. 3. Curso
I. Título.

CDU 63.001.8(816.5)"2003"(059.3)

Programa Estadual de Profissionalização de Agricultores

Centros de Treinamento



Nova Petrópolis/RS



Canquicó/RS



Caxias do Sul/RS



Montenegro/RS



Teutônia/RS



Tupanciretã/RS

Calendário de Cursos RS/2003

Apresentação

Este documento tem como objetivo apresentar o calendário dos cursos do Programa Estadual de Profissionalização de Agricultores, em desenvolvimento nos Centros de Treinamentos de Agricultores e coordenados pela EMATER/RS. As unidades estão localizadas em Nova Petrópolis, Canguçu, Caxias do Sul (Fazenda Souza), Montenegro, Teutônia e Tupanciretã.

Os Centros de Treinamento são constituídos de alojamento, refeitório, salas de aula e unidades didáticas equipadas com instalações para a aprendizagem prática. A estrutura é apropriada para desenvolver a capacitação profissional de agricultores(as), desde o planejamento das atividades produtivas até a gestão de unidades de produção. São locais adequados para executar atividades de capacitação de difícil viabilização nas comunidades e que precisam de um suporte técnico mais específico.

A programação dos cursos e das unidades didáticas parte da realidade local e regional, e atende prioritariamente as necessidades de profissionalização do público beneficiário dos programas do Governo do Estado. A meta é propiciar o desenvolvimento rural sustentável, a agregação de valor e a rentabilização dos empreendimentos rurais

Os Centros servem de apoio às ações de capacitação e de extensão rural e outras atividades básicas do público-alvo da assistência técnica e extensão rural. Entre elas estão a realização de diagnósticos, dar prioridade às demandas e a construção de alternativas de produção para a agricultura familiar, as quais devem ocorrer nas comunidades.

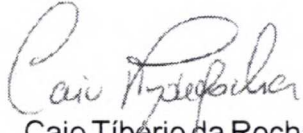
Caio Tibério da Rocha,
Presidente da EMATER/RS

CETANP

Centro de Treinamento de Agricultores de Nova Petrópolis



CETANP

O Centro de Treinamento de Agricultores de Nova Petrópolis - CETANP, inaugurado há oito anos, tem na parceria a sua principal característica. Atualmente, desenvolvem as atividades de formação de agricultores, Emater/RS, Secretaria da Agricultura e Abastecimento, Prefeitura de Nova Petrópolis e de Picada Café, COOAPEL, Sicredi Pioneira, Escola Técnica Cenecista Bom Pastor, Sindicatos dos Trabalhadores Rurais de Nova Petrópolis e Picada Café e a Associação Educacional Linha Brasil.

São atendidos, em média, 900 produtores por ano no Centro, em 70 cursos. As turmas são de apenas 15 pessoas para que a qualidade das atividades possa ser mantida. A Emater/RS oferece 26 instrutores e a infraestrutura para a realização dos cursos. Dos conteúdos programados, 80% são atividades práticas nas unidades didáticas do Centro. O CETANP tem uma ação regional, mas já recebeu agricultores de 300 municípios do Estado.

As inscrições para os cursos podem ser feitas nos escritórios municipais da Emater/RS ou diretamente no CETANP.

Centro de Treinamento de Agricultores
de Nova Petrópolis
RS 235 km 14 Linha Brasil
CEP 95150-000 Nova Petrópolis/RS
Fone: 54 298 8037
e-mail: ctcetanp@emater.tche.br

CALENDÁRIO RESUMIDO DOS CURSOS - 2003

CETANP- Centro de Treinamento de Agricultores de Nova Petrópolis		
NOME DO CURSO	CURSOS/ MÓDULOS	DATA DE REALIZAÇÃO
Dieta para Vacas Leiteiras a Pasto	1º 2º 3º 4º	15 a 17 de abril 09 a 11 de julho 06 a 08 de agosto 08 a 10 de outubro
Fruticultura Básica	1º - Módulo I Módulo II 2º - Módulo I Módulo II 3º - Módulo I Módulo II 4º - Módulo I Módulo II	08 a 11 de julho 07 a 10 de outubro 15 a 18 de julho 21 a 24 de outubro 05 a 08 de agosto 04 a 07 de novembro 19 a 22 de agosto 18 a 21 de novembro
Gado Leiteiro	1º 2º 3º 4º 5º 6º	24 a 28 de março 12 a 26 de maio 30 de junho a 4 de julho 15 a 19 de setembro 13 a 17 de outubro 10 a 14 de novembro
Gerenciamento Agrícola	1º 2º	23 a 25 de abril 15 a 17 de outubro
Mecanização Agrícola	1º 2º 3º 4º 5º 6º	24 a 28 de março 19 a 23 de maio 23 a 27 de junho 04 a 08 de agosto 20 a 24 de outubro 24 a 28 de novembro
Mercado e Comercialização de Frutos de Mesa	1º 2º	24 a 27 de junho 02 a 05 de dezembro

Plantas Medicinai, Aromáticas e Condimentares	1º 2º 3º 4º 5º 6º 7º	10 a 14 de março 07 a 11 de abril 26 a 30 de maio 30 de junho a 4 de julho 11 a 15 de agosto 29 de setembro a 03 de outubro 17 a 21 de novembro
Processamento Artesanal de Carne Suína I	1º 2º 3º 4º 5º 6º 7º 8º 9º	18 a 21 de março 08 a 11 de abril 06 a 09 maio 10 a 13 de junho 24 a 27 de junho 15 a 18 de julho 23 a 26 de setembro 07 a 10 de outubro 21 a 24 de outubro
Processamento Artesanal de Carne Suína II	1º 2º 3º	27 a 30 de maio 12 a 15 de agosto 18 a 21 de novembro
Qualidade do Leite	1º 2º 3º 4º 5º 6º 7º 8º 9º 10º 11º 12º 13º 14º 15º 16º	19 de março 20 de março 23 de abril 24 de abril 21 de maio 22 de maio 11 de junho 12 de junho 15 de julho 16 de julho 20 de agosto 21 de agosto 03 de setembro 04 de setembro 22 de outubro 23 de outubro
Tecnologia de Preparo e Aplicação de Produtos Agroecológicos	1º 2º 3º 4º	31 de março a 4 de abril 12 a 16 de maio 14 a 18 de julho 22 a 26 de setembro

CETAC

Centro de Treinamento de Agricultores de Canguçu



CETAC

O Centro de Treinamento de Agricultores de Canguçu - CETAC, dispõe de uma área física de 51,2 hectares. Em março de 1997, iniciou suas atividades como centro de treinamento profissional, com a criação de cinco unidades didáticas.

Nestes seis anos de funcionamento, 9.221 produtores já passaram pelo CETAC. Desses, 1.629 participaram de 129 cursos e 7.592, de 76 eventos. O Centro atende produtores de toda a Zona Sul do Estado e, eventualmente, atende também produtores de outras regiões do Estado.

O objetivo básico do CETAC é a profissionalização de produtores nos aspectos econômicos, sociais, ambientais e de resgate da cidadania. O Centro também serve de estratégia de ação para os escritórios municipais da Emater/RS no desenvolvimento de seus trabalhos, além de pólo de difusão e validação de novas tecnologias, que devem ser viáveis à realidade econômica e social dos produtores.

A Secretaria da Agricultura e Abastecimento, a Emater/RS, a Prefeitura de Canguçu, o Sindicato dos Trabalhadores Rurais de Canguçu, o Sindicato Rural de Canguçu, a COSULATI, a Escola de Agricultura de Canguçu, a Embrapa e a Universidade Federal de Pelotas (Ufpel) são parceiros no desenvolvimento das atividades do CETAC.

As inscrições para os cursos podem ser feitas nos escritórios municipais da Emater/RS ou diretamente no CETAC.

Centro de Treinamento de Agricultores de Canguçu
Rua General Osório, s/nº.
CEP 96600-000 Canguçu/RS
Fone: 53 252 2328
e-mail: ctcanguc@emater.tche.br

CETAC - Centro de Treinamento de Agricultores de Canguçu		
NOME DO CURSO	CURSOS/ MÓDULOS	DATA DA REALIZAÇÃO
Alimentação de Bovino Leiteiro	1º 2º 3º	03 a 06 de junho 08 a 11 de julho 12 a 15 de agosto
Apicultura	1º	A ser programada
Artesanato em Jornal	1º	A ser programada
Artesanato em Lã	1º	A ser programada
Artesanato em Palha de Milho	1º	A ser programada
Avicultura	1º	A ser programada
Bovinos de Leite	1º - Módulo I Módulo II 2º - Módulo I Módulo II 3º - Módulo I Módulo II 4º - Módulo I Módulo II 5º - Módulo I Módulo II	24 a 28 de março 07 a 11 de abril 09 a 13 de junho 23 a 26 de junho 14 a 18 de julho 28 de julho a 01 de agosto 08 a 12 de setembro 22 a 26 de setembro 10 a 14 de novembro 24 a 28 de novembro
Confecções de Paes e Bolachas	1º	A ser programada
Conservação de Solos	1º	07 a 10 de outubro
Derivados do Leite	1º 2º	05 a 09 de maio 14 a 18 de julho
Inoculação de Embriões	1º	04 a 08 de agosto
Inseminação Artificial em Bovinos	1º 2º 3º	19 a 23 de maio 18 a 22 de agosto 20 a 24 de outubro
Manejo de Gado de Corte	1º	A ser programada
Manejo de Ordenhadeiras	1º	13 a 16 de maio
Piscicultura	1º 2º	27 a 31 de outubro 17 a 21 de novembro
Plantas Medicinais - Fitoterapia	1º 2º	16 a 19 de setembro 14 a 17 de outubro

Processamento Artesanal de Frutas e Hortaliças	1º	04 a 07 de fevereiro
	2º	20 a 23 de maio
	3º	22 a 25 de julho
	4º	25 a 28 de novembro
	5º	02 a 05 de dezembro
Processamento Artesanal se Carne Suína	1º	08 a 11 de abril
	2º	03 a 06 de junho
	3º	12 a 15 de agosto
	4º	07 a 10 de outubro
Processamento de Carne Ovina	1º	08 a 11 de julho
Reciclagem de Inseminadores	1º	09 a 12 de dezembro

CEFAS

Centro de Treinamento de Agricultores de Fazenda Souza

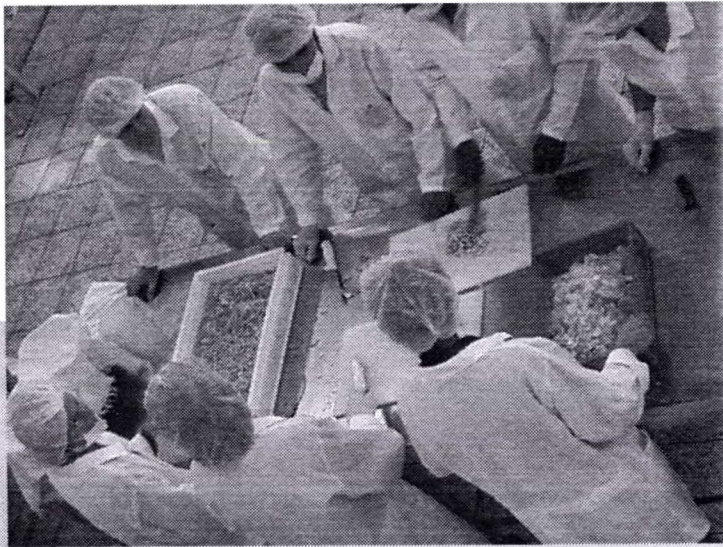

CEFAS

O Centro de Treinamento de Agricultores de Fazenda Souza - CEFAS, em Caxias do Sul, está localizado a 25 quilômetros do centro da cidade, em acesso por estrada asfaltada. No local, há infra-estrutura de hotelaria capaz de hospedar até 30 alunos. Além disso, é extremamente aprazível, pois o Centro está localizado num ambiente longe dos transtornos inerentes aos grandes centros urbanos.

No Centro, o Programa de Agroindústria, iniciado em 1996, realiza seus cursos. O Programa é fruto de um projeto construído a partir de estudos realizados pelo Conselho Regional de Desenvolvimento da Serra (Corede Serra). O Programa foi implantado com o Pólo de Modernização Tecnológica através da parceria entre a Emater/RS, Fepagro, Universidade de Caxias do Sul e Prefeitura de Caxias do Sul. Posteriormente, associaram-se ao programa, o Senar/RS, Sindicato Rural de Caxias do Sul e prefeituras da região.

A missão do Programa é qualificar homens, mulheres e jovens da agricultura familiar, bem como pequenos agroindustriais, agregando valor na arte de transformar produtos agrícolas em doces, compotas, sucos, picles, especiarias diversas, entre outras, com a finalidade de diversificar seu uso.

As inscrições para os cursos podem ser feitas nos escritórios municipais da Emater/RS ou diretamente no CEFAS.

Centro de Treinamento de Fazenda Souza
Distrito Fazenda Souza
CEP 90000-000 Caxias do Sul/RS
Fone: 54 267 1059

**CEFAS – Centro de Treinamento de Agricultores de Fazenda Souza –
Caxias do Sul**

NOME DO CURSO	CURSOS/ MÓDULOS	DATA DE REALIZAÇÃO
Processamento de Frutas e Hortaliças e Estudo de Mercado	1º - Módulo I	18 a 21 de fevereiro
	Módulo II	11 a 14 de março
	Módulo III	18 a 21 de março
	2º - Módulo I	01 a 04 de abril
	Módulo II	22 a 25 de abril
	Módulo III	06 a 09 de maio
	3º - Módulo I	20 a 23 de maio
	Módulo II	03 a 06 de junho
	Módulo III	24 a 27 de junho
	4º - Módulo I	08 a 11 de julho
	Módulo II	22 a 25 de julho
	Módulo III	05 a 08 de agosto
	5º - Módulo I	19 a 22 de agosto
	Módulo II	09 a 12 de setembro
	Módulo III	23 a 26 de setembro
	6º - Módulo I	07 a 10 de outubro
	Módulo II	21 a 24 de outubro
	Módulo III	04 a 07 de novembro
	7º - Módulo I	18 a 21 de novembro
	Módulo II	09 a 12 de dezembro

CETAM

Centro de Treinamento de Agricultores de Montenegro

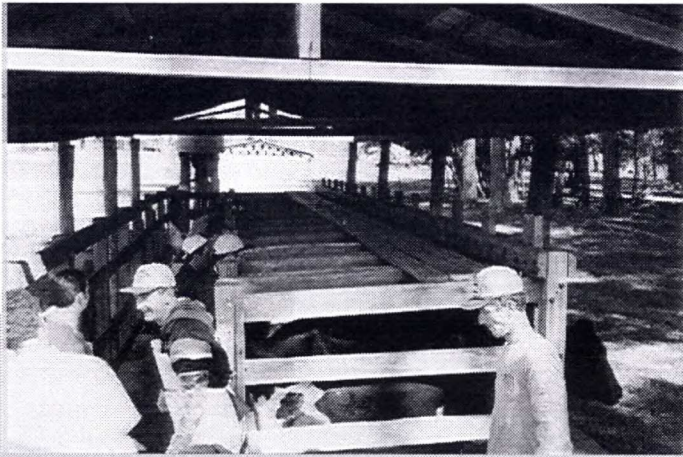

CETAM

O Centro de Treinamento de Agricultores de Montenegro - CETAM, está em atividade desde 1998, numa área de 100 hectares localizada no bairro Zootecnia, em Montenegro. Atualmente, estão sendo desenvolvidos os curso de laticínios (artesanal e técnico), inseminação artificial e processamento vegetal (doces e salgados).

Em 2002, mais de 400 pessoas passaram pelos cursos do Centro. A maior demanda é pelo curso de laticínios, único no Rio Grande do Sul voltado à formação de profissionais para atuação na industrialização do leite, abordando conhecimentos técnicos desde a qualidade do leite na ordenha até a aplicação de análises laboratoriais. Durante a realização do curso, o aluno também pratica a confecção de rótulos e discute questões de mercado.

O centro, coordenado pela Emater/RS, dispõe de toda a infra-estrutura para hospedar 30 pessoas durante a realização das aulas e tem parceria com a Secretaria da Agricultura e Abastecimento, a COORLAC e a COOPERMONTE.

As inscrições para os cursos de Laticínios (Agricultores) e Agroindústria Vegetal - Doces ou Agroindústria Vegetal - Conservas podem ser feitas nos escritórios municipais da EMATER/RS. Para os cursos de Laticínios I (Técnicos) e Inseminação Artificial de Bovinos as inscrições devem ser feitas pessoalmente na sede do Centro ou através do fone/fax (51) 632.1261 ou do e-mail: ctmnegro@emater.tche.br.

Centro de Treinamento de Agricultores de Montenegro
Rua Hans Varelmann, s/nº, bairro Zootecnia
Fone: 51 649 5571
e-mail ctmnegro@emater.tche.br

CETAM - Centro de Treinamento de Agricultores de Montenegro		
NOME DO CURSO	CURSOS/ MÓDULOS	DATA DE REALIZAÇÃO
Agroindústria Vegetal - Doces	1º 2º 3º 4º 5º	23 a 28 de março 26 a 30 de maio 28 de junho a 01 de julho 24 a 28 de novembro 08 a 12 de dezembro
Agroindústria Vegetal – Salgados	1º 2º 3º 4º 5º	07 a 11 de abril 16 a 20 de junho 25 a 29 de agosto 06 a 10 de outubro 17 a 21 de novembro
Inseminação Artificial em Bovinos	1º 2º 3º 4º 5º 6º 7º 8º 9º 10º 11º	03 a 07 de fevereiro 10 a 14 de março 31 de março a 04 de abril 05 a 09 de maio 02 a 06 de junho 30 de junho a 04 de julho 04 a 08 de agosto 15 a 19 de setembro 06 a 10 de outubro 03 a 07 de novembro 01 a 05 de dezembro
Laboratório	1º	14 a 17 de abril
Laticínios I	1º - Módulo I Módulo II Módulo III 2º - Módulo I Módulo II Módulo III 3º - Módulo I Módulo II Módulo III 4º - Módulo I Módulo II Módulo III	19 a 23 de maio 02 a 13 de junho 23 a 27 de junho 14 a 18 de julho 28 de julho a 08 de agosto 18 a 22 de agosto 08 a 12 de setembro 22 de setembro a 03 de outubro 13 a 17 de outubro 27 a 31 de outubro 10 a 21 de novembro 01 a 05 de dezembro
Laticínios II	1º 2º 3º 4º	17 a 21 de março 12 a 16 de maio 07 a 11 de julho 01 a 05 de setembro

CERTA

Centro de Treinamento de Agricultores de Teutônia

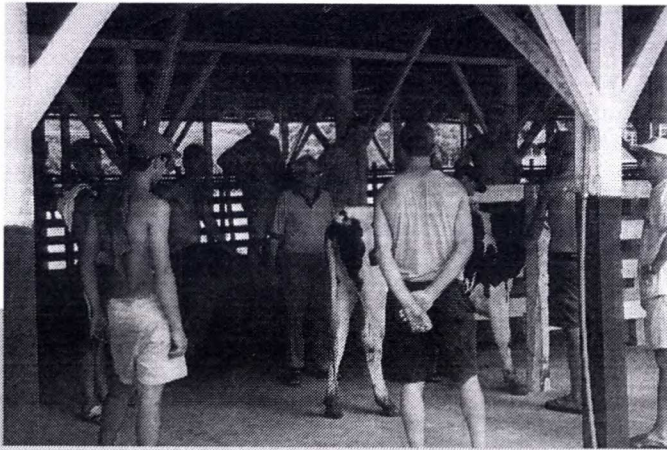

CERTA

O Centro de Treinamento de Agricultores de Teutônia, conhecido como CERTA, foi fundado em agosto de 1998. Atualmente, estão sendo desenvolvidos os cursos de plantas medicinais, condimentares e aromáticas; avicultura colonial e bovinos de leite. A cada ano, o CERTA recebe aproximadamente 300 agricultores em seus cursos.

A estrutura física do CERTA ocupa 200 metros quadrados, distribuídos em salas de aula, de TV e vídeo e área para processamento de plantas. O Centro está instalado junto ao Colégio Agrícola Teutônia, onde conta também com alojamento e refeitório para 25 pessoas. As disciplinas práticas dos cursos acontecem no horto Achillea e na granja que fica a dois quilômetros da sede. O transporte dos alunos é realizado através do ônibus do CERTA.

Todas as atividades do Centro são realizadas por meio de uma parceria da EMATER/RS, Secretaria da Agricultura e Abastecimento, Banco do Brasil, BANRISUL, SICREDI, CERTEL, COOLAN, Fundação Agrícola Teutônia, Sindicato dos Trabalhadores Rurais de Teutônia, Colégio Teutônia e Prefeitura de Teutônia.

As inscrições para os cursos podem ser feitas nos escritórios municipais da Emater/RS ou diretamente no CERTA.

Centro de Treinamento de Agricultores de Teutônia
Rua Asidio Dreyer, 154
CEP: 95890-000 Teutônia/RS
Fone: 51 3762 6025

CERTA - Centro de Treinamento de Agricultores de Teutônia

NOME DO CURSO	CURSOS/ MÓDULOS	DATA DE REALIZAÇÃO
Avicultura Colonial	1º 2º	16 a 17 de julho 18 a 19 de setembro
Gado Leiteiro	1º 2º 3º 4º 5º 6º 7º 8º 9º 10º 11º 12º 13º 14º 15º 16º 17º	10 a 14 de março (Mato Leitão) 24 a 28 de março (Putinga) 07 a 11 de abril (Anta Gorda) 05 a 09 de maio (Canudos Vale) 26 a 30 de maio (Ilópolis) 09 a 13 de junho (Sério) 23 a 27 de junho (Estrela) 07 a 11 de julho (Colinas) 21 a 25 de julho (RocaSales) 11 a 15 de agosto (Doutor Ricardo) 25 a 29 de agosto (Capitão) 08 a 12 de setembro (M. de Souza) 22 a 26 de setembro (Arroio Meio) 06 a 10 de outubro (Forquetinha) 20 a 24 de outubro (Faz.VilaNova) 10 a 14 de novembro (Progresso) 24 a 28 de novembro (N. Bréscia)

Plantas Mediciniais	1° - Módulo I	13 a 15 de maio
	Módulo II	21 a 23 de maio
	Módulo III	29 de maio
	2° - Módulo I	01 a 03 de julho
	Módulo II	09 a 11 de julho
	Módulo III	a ser programada
	3° - Módulo I	02 a 04 de setembro
	Módulo II	10 a 12 de setembro
	Módulo III	a ser programada

Obs.: Os municípios entre parênteses indicam a origem do público para os cursos.

CETAT

Centro de Treinamento de Agricultores de Tupanciretã

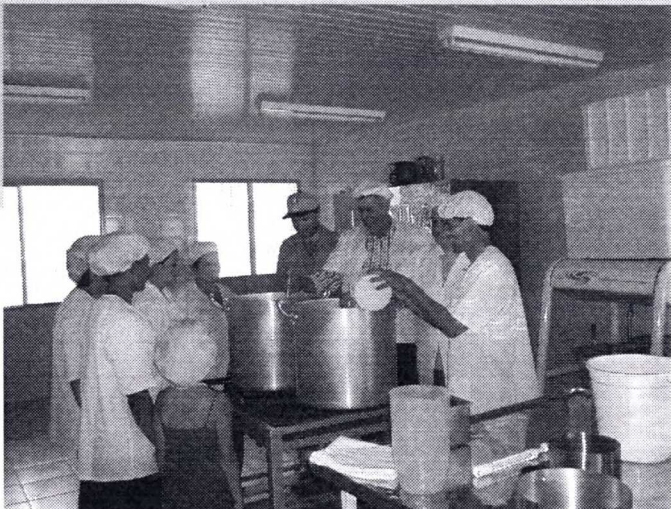

CETAT

O Centro de Treinamento de Agricultores de Tupanciretã - CETAT,- possui toda a infra-estrutura necessária para a realização de atividades e eventos de capacitação de agricultores, buscando proporcionar bem-estar e conforto a todos os participantes. No CETAT são realizados cursos de artesanato em lã, processamento de leite e derivados, embutidos de carne suína, apicultura e Agroecologia. Além disso, estão em fase de implantação os cursos de elaboração doméstica de produtos de higiene e limpeza e de pomar ecológico. A Secretaria da Agricultura e Abastecimento e a Fepagro são parceiras da Emater/RS neste Centro.

Para o desenvolvimento das atividades o Centro conta com um auditório com 60 lugares e modernos equipamentos de multimeios educativos. Além disso, possui alojamento para 22 pessoas, em apartamentos com banheiro privativo. No refeitório podem ser servidas 40 refeições simultaneamente. Quando estão hospedados no Centro, os agricultores também têm a disposição sala de estar com lareira, destinada ao lazer.

Na área do CETAT está localizada a Reserva Ecológica Capão de Tupanciretã, com oito hectares de mata nativa de preservação permanente e diversas espécies de animais silvestres.

As inscrições para os cursos podem ser feitas nos escritórios municipais da Emater/RS ou diretamente no CETAT.

Centro de Formação de Agricultores de Tupanciretã
Rua Serafim Bravo, nº 1000
CEP 98170-000 Tupanciretã/RS
Fone: 55 272 1566
e-mail: cttupan@emater.tche.br

CETAT - Centro de Treinamento de Agricultores de Tupanciretã

NOME DO CURSO	CURSO/ MÓDULO	DATA DE REALIZAÇÃO
Agroecologia	1º	04 a 06 de março
	2º	14 a 16 de maio
	3º	16 a 18 de julho
	4º	12 a 14 de agosto
	5º	16 a 19 de setembro
	6º	21 a 23 de outubro
Apicultura	1º	17 a 21 de março
	2º	26 a 30 de maio
	3º	23 a 27 de junho
	4º	25 a 29 de agosto
	5º	27 a 31 de outubro
	6º	24 a 28 de novembro
Artesanato em Lã	1º - Módulo I	07 a 11 de março
	Módulo II	05 a 09 de maio
	Módulo III	09 a 13 de junho
	Módulo IV	07 a 11 de julho
	2º - Módulo I	04 a 08 de agosto
	Módulo II	08 a 12 de setembro
	Módulo III	06 a 10 de outubro
	Módulo IV	03 a 07 de novembro
Embutidos	1º	30 de junho a 04 de julho
	2º	13 a 17 de outubro
Preparo Caseiro de Materiais de higiene/limpeza	2º	17 a 18 de junho
	3º	28 a 29 de outubro
Processamento de Leite e Derivados	2º	24 a 28 de março
	3º	19 a 23 de maio
	4º	21 a 26 de julho
	5º	22 a 26 de setembro
	6º	17 a 21 de novembro

Informação

Informações sobre os Programas dos Cursos, custos, inscrições, hospedagem e outras, estão disponíveis nos próprios Centros, endereços constantes neste livreto, nos Escritórios Municipais da EMATER/RS e na internet: [http://**www.emater.tche.br**](http://www.emater.tche.br)



 **EMATER/RS**
Convênio:
Governo do Estado do Rio Grande do Sul
Secretaria da Agricultura e Abastecimento

 ASSOCIAÇÃO
SULINA DE CRÉDITO E
ASSISTÊNCIA RURAL
ASCAR

 Governo do
Rio Grande do Sul
ESTADO QUE TRABALHA UNIDO