

Caderno de anotações para o Projeto Gado Leiteiro ASCAR.

Folheto / [1961 ?]

Cód. Acervo: 14233

© Emater/RS-Ascar

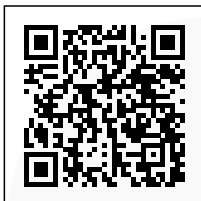

Disponível em: <http://hdl.handle.net/20.500.12287/14233>

Documento gerado em: 07/11/2018 15:34

O Repositório Institucional (RI) da Extensão Rural Gaúcha é uma realização da Biblioteca Bento Pires Dias, da Emater/RS-Ascar, em parceria com o Centro de Documentação e Acervo Digital da Pesquisa da Universidade Federal do Rio Grande do Sul (CEDAP/UFRGS) que teve início em 2017 e objetiva a preservação digital, aplicando metodologias específicas, das coleções de documentos publicados pela Emater/RS- Ascar.

Os documentos remontam ao início dos trabalhos de extensão rural no Rio Grande do Sul, a partir da década de 1950. Portanto, salienta-se que estes podem apresentar informações e/ou técnicas desatualizadas ou obsoletas.

1. Os documentos disponibilizados neste RI são provenientes da coleção documental da Biblioteca Eng. Agr. Bento Pires Dias, custodiadora dos acervos institucionais da Emater/RS-Ascar. Sua utilização se enquadra nos termos da Lei de Direito Autoral, nº 9.610, de 19 de fevereiro de 1998.
2. É vetada a reprodução ou reutilização dos documentos disponibilizados neste RI, protegidos por direitos autorais, salvo para uso particular desde que mencionada a fonte, ou com autorização prévia da Emater/RS-Ascar, nos termos da Lei de Direito Autoral, nº 9.610, de 19 de fevereiro de 1998.
3. O usuário deste RI se compromete a respeitar as presentes condições de uso, bem como a legislação em vigor, especialmente em matéria de direitos autorais. O descumprimento dessas disposições implica na aplicação das sanções e penas cabíveis previstas na Lei de Direito Autoral, nº 9.610, de 19 de fevereiro de 1998 e no Código Penal Brasileiro.

Para outras informações entre em contato com a Biblioteca da Emater/RS-Ascar - E-mail: biblioteca@emater.tche.br

caderno de anotações para o projeto

GADO LEITEIRO

EMATER/RS

NIDOC/ADD

Data: 29-08-78

Folheto No: 299



4ª divisão

clubes 4-s



EMATER/RS

NIDOC/ADD

DATA: 26 / 01 / 95

Nº OBRA: 93DE-00100

Nº ORDEM: 78DE/00299

IDENTIFICAÇÃO

Nome do animal:..... Nº do Registro:.....

Tatuagem:.... Mestiço:..... Puro de Pedigree:..... Puro

por cruza:.... Raça:..... Data de nascimento:

..... É de criação própria?.... É produto de Inse-

minação Artificial? Se foi adquirido, data e lugar de

compra:.....

Nome e Registro do pai:.....

Nome da mãe:.....

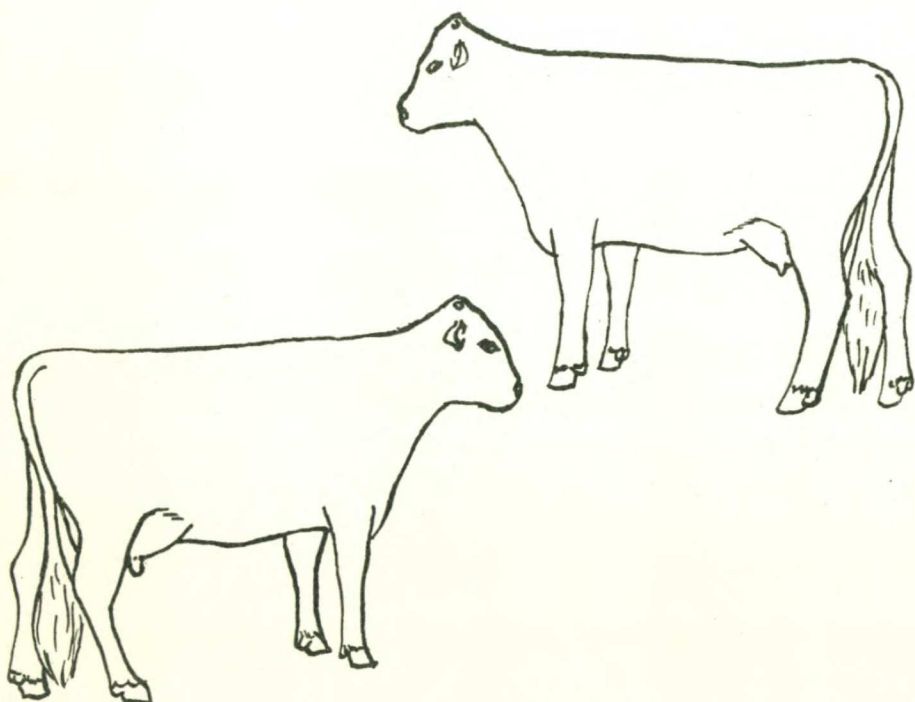

(DESENHE AS MANCHAS OU COLE UMA FOTOGRAFIA)

ARRANJO FINANCEIRO

O arranjo financeiro, com meus pais, sôbre meu Projeto é o seguinte:.....
.....
.....
.....
.....

ATESTADO DE POSSE

Posse pelo Membro do Clube. Eu,
.....posso o animal mencionado nêste Caderno de Anotações e concordo em alimentá-lo de acôrdo com as exigências do Projeto 4-S de Gado Leiteiro. Além disso, concordo em fazer as anotações necessárias.

Data da aquisição

Assinatura

Posse Conjunta.
e
possuem, em conjunto, o animal referido nêste Caderno de Anotações. Ambos os donos concordam que êste animal será usado como um Projeto 4-S por.....
.....durante o ano de.....
(membro)

Além disso, foi estabelecido que o Membro do Clube deve derá ter a responsabilidade de alimentá-lo e cuidá-lo registrando as anotações exigidas.

Assinatura do outro dono

Membro do Clube

Data

Acôrdo de Manejo. (para membros que não possuam o animal mencionado neste Caderno de Anotações).

Este animal é de propriedade de:.....
É de comum acôrd que (membro).....
terá a responsabilidade de alimentar e cuidar do animal durante a época, estando também acertado que o Membro do Clube terá todos os direitos de usar este animal para preencher as finalidades do Projeto 4-S, devendo guardar as anotações exigidas.

Assinatura do dono Membro do Clube Data

ANOTAÇÕES SÔBRE A
PRODUÇÃO DE LEITE E ALIMENTAÇÃO

A ração é feita de:.....
.....
.....
.....
.....
com.....% de proteína e% de mistura mineral. O feno ou pasto sêco usado é de.....
A silagem usada é de..... . O pasto verde usado no inverno é de e no verão de ...
..... . A pastagem é de potreiro.....ou de pastagem melhorada..... ou de pastagem cultivada..
.....com.....animais por hectare. A pastagem é melhorada por adubação..... e introdução de leguminosas. A pastagem cultivada tem os seguintes pastos:....
.....
..... . A água usada para o animal beber é de..... dada no

REGISTRO DE EXPOSIÇÃO

DATA	ONDE FCI EXIBIDO	COLOCAÇÃO	PRÊMIOS
TOTAL:			

RELATÓRIO DE MINHAS ATIVIDADES COM O PROJETO

Reunião de Projeto:

Número de reuniões assistidas:

O que aprendi:.....

.....

.....

.....

.....

.....

.....

Demonstrações que dei:.....

.....

.....

.....

CÁLCULO FINAL DAS DESPESAS E ENTRADAS

DESPESAS	TOTAIS POR DIVISÃO	ENTRADAS	TOTAIS POR DIVISÃO
Custo original no início do Projeto		<u>Terneira:</u>	
<u>Terneira:</u>		prêmios	
<u>Alimento</u>		<u>Novilha:</u>	
Outros gastos		prêmios	
Total		<u>Vaquilhona:</u>	
		prêmios	
<u>Novilha:</u>		<u>Vaca 1a. Cria:</u>	
<u>Alimento</u>		Leite	
Outros gastos		<u>Outras entra</u>	
Total		<u>das</u>	
		Prêmios	
<u>Vaquilhona:</u>		Total	
<u>Alimento</u>		<u>Vaca 2a. Cria:</u>	
Outros gastos		Leite	
Total		<u>Outras entra</u>	
<u>Vaca 1a. Cria:</u>		<u>das</u>	
<u>Alimento</u>		Prêmios	
Outros gastos		Total	
Total		<u>Vaca 3a. Cria:</u>	
		Leite	
<u>Vaca 2a. Cria:</u>		<u>Outras entra</u>	
<u>Alimento</u>		<u>das</u>	
Outros gastos		Prêmios	
Total		Total	
<u>Vaca 3a. Cria:</u>		<u>Vaca 4a. Cria:</u>	
<u>Alimento</u>		Leite	
Outros gastos		<u>Outras entra</u>	
Total:		<u>das</u>	
<u>Vaca 4a. Cria:</u>		Prêmios	
<u>Alimento</u>		Total	
Outros gastos			
Total			

PREENCHER QUANDO ENCERRAR O PROJETO
(venda ou morte do animal)

Custo original:.....

Total de alimentos:.....

Outros gastos:.....

Total das despesas:.....

Destino final do animal	Data
.....

Total das entradas de leite:.....

Total de outras entradas:.....

Valor final de venda:.....

Total das entradas:.....

Valor dos animais produzidos que ficaram em casa:.....

.....

ÊSTE É UM RELATÓRIO COMPLETO E CERTO DE
MEU TRABALHO COM ÊSTE PROJETO.

Assinatura do Membro do Clube 4-S

De acôrdo:

(Pai)

(Líder do Projeto)

(Clube 4-S)

(Para ser assinado no fim do Projeto)



Uma publicação do
ESCRITÓRIO TÉCNICO DE AGRICULTURA
Projeto 11 — ASCAR
Caixa Postal n.º 2727 — Pôrto Alegre, R. G. S.

Planejado, desenhado e impresso pelo
CENTRO ÁUDIO-VISUAL DA CNER — MEC
Pôrto Alegre — Av. Independência, 899.