

Preservação do recurso natural peixe
EMATER. Rio Grande do Sul.

Fôlder / 1979

Cód. Acervo: 13644

© Emater/RS-Ascar



Disponível em: <http://hdl.handle.net/20.500.12287/13644>

Documento gerado em: 07/11/2018 17:27

O Repositório Institucional (RI) da Extensão Rural Gaúcha é uma realização da Biblioteca Bento Pires Dias, da Emater/RS-Ascar, em parceria com o Centro de Documentação e Acervo Digital da Pesquisa da Universidade Federal do Rio Grande do Sul (CEDAP/UFRGS) que teve início em 2017 e objetiva a preservação digital, aplicando metodologias específicas, das coleções de documentos publicados pela Emater/RS- Ascar.

Os documentos remontam ao início dos trabalhos de extensão rural no Rio Grande do Sul, a partir da década de 1950. Portanto, salienta-se que estes podem apresentar informações e/ou técnicas desatualizadas ou obsoletas.

1. Os documentos disponibilizados neste RI são provenientes da coleção documental da Biblioteca Eng. Agr. Bento Pires Dias, custodiadora dos acervos institucionais da Emater/RS-Ascar. Sua utilização se enquadra nos termos da Lei de Direito Autoral, nº 9.610, de 19 de fevereiro de 1998.
2. É vetada a reprodução ou reutilização dos documentos disponibilizados neste RI, protegidos por direitos autorais, salvo para uso particular desde que mencionada a fonte, ou com autorização prévia da Emater/RS-Ascar, nos termos da Lei de Direito Autoral, nº 9.610, de 19 de fevereiro de 1998.
3. O usuário deste RI se compromete a respeitar as presentes condições de uso, bem como a legislação em vigor, especialmente em matéria de direitos autorais. O descumprimento dessas disposições implica na aplicação das sanções e penas cabíveis previstas na Lei de Direito Autoral, nº 9.610, de 19 de fevereiro de 1998 e no Código Penal Brasileiro.

Para outras informações entre em contato com a Biblioteca da Emater/RS-Ascar - E-mail: biblioteca@emater.tche.br

Não aplique defensivos nas proximidades de vertentes, rios e barragens, porque a chuva e o vento carregarão o veneno para estas fontes de água.



Não contamine as águas com a lavagem dos equipamentos de aplicações, pois eles contêm restos do veneno utilizado.



Não esqueça de utilizar TELA PROTETORA nas bombas de sucção de água para irrigação de sua lavoura.

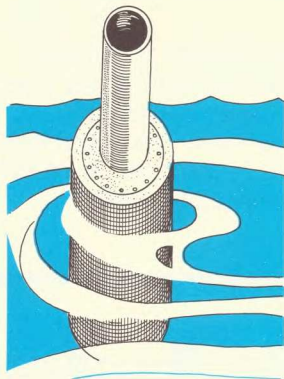

PROCURE INFORMAÇÕES NO
ESCRITÓRIO MUNICIPAL DA EMATER

PRESERVAÇÃO DO RECURSO NATURAL PEIXE

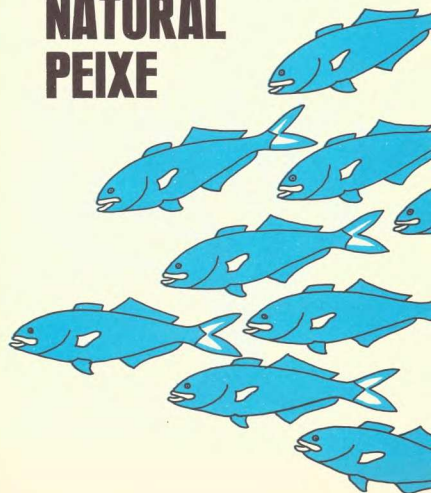

MODOS DE PRESERVAR O RECURSO NATURAL PEIXE.

QUANTO AOS LOCAIS :

NÃO PESCAR NOS LOCAIS CONSIDERADOS CRIADOUROS NATURAIS.

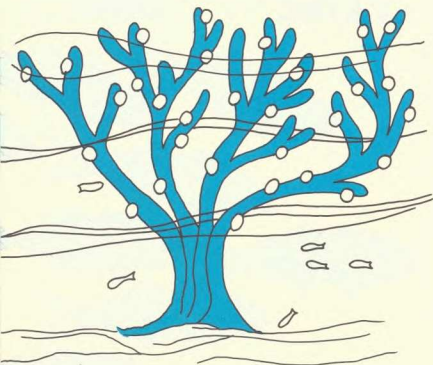

QUANTO AO MATERIAL :

NÃO USAR REDES E OUTROS MATERIAIS QUE MATEM OS PEIXES JOVENS. NÃO ARRASTAR AS REDES PARA NÃO DESTRUIR O FUNDO, FONTE DE ALIMENTO DA MAIORIA DOS PEIXES.

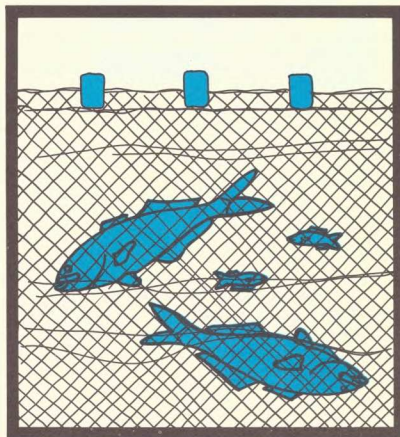

QUANTO À ÉPOCA :

NÃO PESCAR NAS ÉPOCAS DE REPRODUÇÃO E DE DESOVA.

FONTE DE CONSULTA :

PARA PESCAR CORRETAMENTE E PRODUTIVAMENTE, UTILIZE O CALENDÁRIO DE PESCA DA EMATER PARA O RIO GRANDE DO SUL, ONDE ENCONTRARÁ TODOS OS SUBSÍDIOS TÉCNICOS NECESSÁRIOS. PEÇA O SEU AO TÉCNICO DA EMATER LOCAL.