

Programa de melhoramento genético de bovinos de corte: Sistema integrado estadual RS
EMATER. Rio Grande do Sul.

Fôlder / 1986

Cód. Acervo: 13270

© Emater/RS-Ascar



Disponível em: <http://hdl.handle.net/20.500.12287/13270>

Documento gerado em: 07/11/2018 21:00

O Repositório Institucional (RI) da Extensão Rural Gaúcha é uma realização da Biblioteca Bento Pires Dias, da Emater/RS-Ascar, em parceria com o Centro de Documentação e Acervo Digital da Pesquisa da Universidade Federal do Rio Grande do Sul (CEDAP/UFRGS) que teve início em 2017 e objetiva a preservação digital, aplicando metodologias específicas, das coleções de documentos publicados pela Emater/RS- Ascar.

Os documentos remontam ao início dos trabalhos de extensão rural no Rio Grande do Sul, a partir da década de 1950. Portanto, salienta-se que estes podem apresentar informações e/ou técnicas desatualizadas ou obsoletas.

1. Os documentos disponibilizados neste RI são provenientes da coleção documental da Biblioteca Eng. Agr. Bento Pires Dias, custodiadora dos acervos institucionais da Emater/RS-Ascar. Sua utilização se enquadra nos termos da Lei de Direito Autoral, nº 9.610, de 19 de fevereiro de 1998.
2. É vetada a reprodução ou reutilização dos documentos disponibilizados neste RI, protegidos por direitos autorais, salvo para uso particular desde que mencionada a fonte, ou com autorização prévia da Emater/RS-Ascar, nos termos da Lei de Direito Autoral, nº 9.610, de 19 de fevereiro de 1998.
3. O usuário deste RI se compromete a respeitar as presentes condições de uso, bem como a legislação em vigor, especialmente em matéria de direitos autorais. O descumprimento dessas disposições implica na aplicação das sanções e penas cabíveis previstas na Lei de Direito Autoral, nº 9.610, de 19 de fevereiro de 1998 e no Código Penal Brasileiro.

Para outras informações entre em contato com a Biblioteca da Emater/RS-Ascar - E-mail: biblioteca@emater.tche.br

Programa de Melhoramento Genético de Bovinos de Corte

Sistema Integrado Estadual/RS (Seleção por Ganho de Peso)

- ★ *Promebo/CDP*
- ★ *Teste de Avaliação*
- ★ *Teste de Progênie*
- ★ *Acasalamento Dirigido*

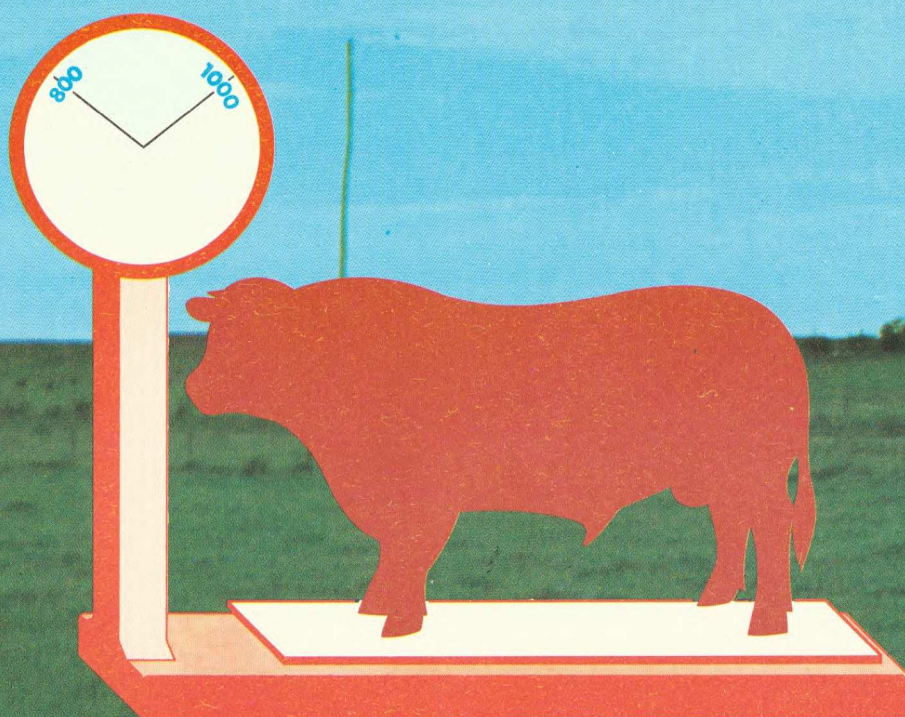

Etapas do Programa

- I - Promebo/CDP** - Do nascimento ao desmame realizado na propriedade.
- II - Teste de Avaliação em confinamento/campo** - Nas Estações Experimentais e Centrais de Fomento.
- III - Teste de Progênie** - Destaques do Teste de Avaliação são provados pelos descendentes.
- IV - Acasalamentos dirigidos** - Seleção dos melhores machos dos Testes de Progênie e melhores fêmeas das propriedades.