

**Como deve ser o comedouro**  
*ASCAR.*

/ 1971

Cód. Acervo: 11654

© Emater/RS-Ascar

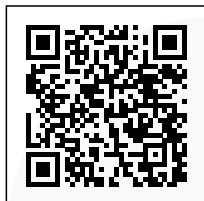

Disponível em: <http://hdl.handle.net/20.500.12287/11654>  
Documento gerado em: 07/11/2018 21:15

O Repositório Institucional (RI) da Extensão Rural Gaúcha é uma realização da Biblioteca Bento Pires Dias, da Emater/RS-Ascar, em parceria com o Centro de Documentação e Acervo Digital da Pesquisa da Universidade Federal do Rio Grande do Sul (CEDAP/UFRGS) que teve início em 2017 e objetiva a preservação digital, aplicando metodologias específicas, das coleções de documentos publicados pela Emater/RS- Ascar.

Os documentos remontam ao início dos trabalhos de extensão rural no Rio Grande do Sul, a partir da década de 1950. Portanto, salienta-se que estes podem apresentar informações e/ou técnicas desatualizadas ou obsoletas.

1. Os documentos disponibilizados neste RI são provenientes da coleção documental da Biblioteca Eng. Agr. Bento Pires Dias, custodiadora dos acervos institucionais da Emater/RS-Ascar. Sua utilização se enquadra nos termos da Lei de Direito Autoral, nº 9.610, de 19 de fevereiro de 1998.
2. É vetada a reprodução ou reutilização dos documentos disponibilizados neste RI, protegidos por direitos autorais, salvo para uso particular desde que mencionada a fonte, ou com autorização prévia da Emater/RS-Ascar, nos termos da Lei de Direito Autoral, nº 9.610, de 19 de fevereiro de 1998.
3. O usuário deste RI se compromete a respeitar as presentes condições de uso, bem como a legislação em vigor, especialmente em matéria de direitos autorais. O descumprimento dessas disposições implica na aplicação das sanções e penas cabíveis previstas na Lei de Direito Autoral, nº 9.610, de 19 de fevereiro de 1998 e no Código Penal Brasileiro.

Para outras informações entre em contato com a Biblioteca da Emater/RS-Ascar - E-mail: [biblioteca@emater.tche.br](mailto:biblioteca@emater.tche.br)

## COMO DEVE SER O COMEDOURO

Amigo criador

**A** alimentação corresponde a 80% do custo total da produção de suínos. O lucro ou o prejuízo da criação depende da sua habilidade em reduzir o custo da alimentação.

Uma das formas de você baratear a alimentação de seus porcos é dar ração duas vezes ao dia, ao invés de dar ração à vontade em comedouro automático. As vantagens são:

- Os porcos comem menos ração para ganhar um quilo de pêso. É mais barato.
- Eles produzem mais carne e menos gordura. Dão melhor preço.

### VEJA COMO DEVE SER O COMEDOURO

- 1 - Precisa ter lugar para todos os porcos comem ao mesmo tempo;
- 2 - Deve ocupar tôda a largura da terminação para dar lugar ao maior número de animais. Neste caso, a porta abre por cima do comedouro;
- 3 - Deve ser fácil de encher desde o corredor para poupar trabalho e evitar desperdícios de ração.

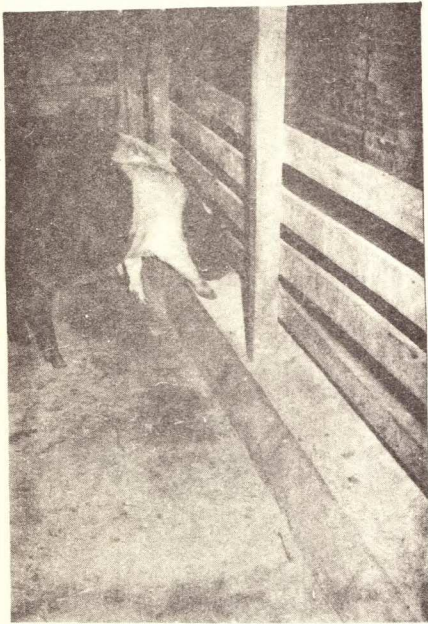

### IMPORTANTE

Cada leitão de 50 quilos precisa de 25 centímetros e cada porco de 100 quilos precisa de 33 centímetros de espaço para comer. Desta maneira, uma cela-terminação de 5 metros de largura dá lugar para 20 porcos de até 50 quilos ou para 15 porcos de até 100 quilos de pêso.

PARA MAIORES INFORMAÇÕES PROCURE O ESCRITÓRIO DA-ASCAR



EMATER / RS  
NIDOC/ADD  
DATA: 07/04/78  
No OBRA: 7805-0023  
No ORDEM: 130

RUA BIQUEIRA CAMPOS, 1184, 11 ANDAR  
CAIXA POSTAL 1.272 - PORTO ALEGRE

FS/10 - 06/71  
5.000

● COMEDOUROS PARA SUÍNOS ●

