

**Ganhe mais dinheiro: cuide da porca criadeira e dos
leiteiros**
ASCAR.

Folha Solta / [entre 1961 e 1965]

Cód. Acervo: 11653

© Emater/RS-Ascar



Disponível em: <http://hdl.handle.net/20.500.12287/11653>

Documento gerado em: 07/11/2018 21:15

O Repositório Institucional (RI) da Extensão Rural Gaúcha é uma realização da Biblioteca Bento Pires Dias, da Emater/RS-Ascar, em parceria com o Centro de Documentação e Acervo Digital da Pesquisa da Universidade Federal do Rio Grande do Sul (CEDAP/UFRGS) que teve início em 2017 e objetiva a preservação digital, aplicando metodologias específicas, das coleções de documentos publicados pela Emater/RS- Ascar.

Os documentos remontam ao início dos trabalhos de extensão rural no Rio Grande do Sul, a partir da década de 1950. Portanto, salienta-se que estes podem apresentar informações e/ou técnicas desatualizadas ou obsoletas.

1. Os documentos disponibilizados neste RI são provenientes da coleção documental da Biblioteca Eng. Agr. Bento Pires Dias, custodiadora dos acervos institucionais da Emater/RS-Ascar. Sua utilização se enquadra nos termos da Lei de Direito Autoral, nº 9.610, de 19 de fevereiro de 1998.
2. É vetada a reprodução ou reutilização dos documentos disponibilizados neste RI, protegidos por direitos autorais, salvo para uso particular desde que mencionada a fonte, ou com autorização prévia da Emater/RS-Ascar, nos termos da Lei de Direito Autoral, nº 9.610, de 19 de fevereiro de 1998.
3. O usuário deste RI se compromete a respeitar as presentes condições de uso, bem como a legislação em vigor, especialmente em matéria de direitos autorais. O descumprimento dessas disposições implica na aplicação das sanções e penas cabíveis previstas na Lei de Direito Autoral, nº 9.610, de 19 de fevereiro de 1998 e no Código Penal Brasileiro.

Para outras informações entre em contato com a Biblioteca da Emater/RS-Ascar - E-mail: biblioteca@emater.tche.br

GANHE MAIS DINHEIRO

Cuide da porca criadeira e dos leitões.

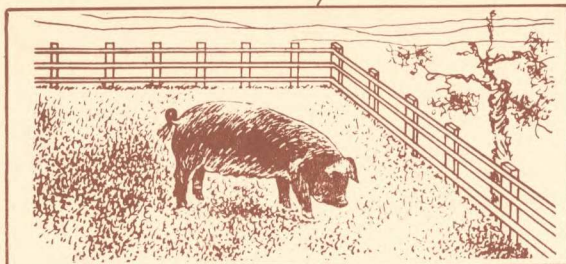

1. Deixe as porcas prenhas sôzinhas num poteiro com bom pasto e ração com farinha de carne e ossos.



2. 20 Dias antes do parto, limpe o chiqueiro com água fervendo e soda. encerre a porca e lave com água e sabão. de vermífugo.

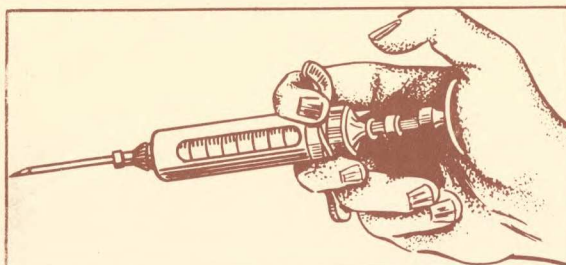

3 Vacine a porca contra diarreia, no dia seguinte ao banho.



4. Proteja os leitões recém-nascidos contra o esmagamento e faça um abrigo para o frio.



5. Logo depois do nascimento dos leitões, amarre e passe iodo no umbigo. Corte os dentes.

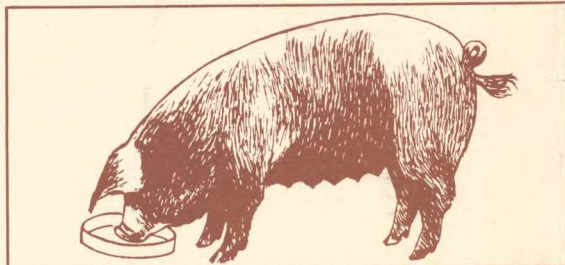

6. Três dias após o parto dê uma ração que tenha milho, farelo de trigo, torta de soja, farinha de carne e ossos. Água à vontade.



7. Vacine os leitões contra a diarreia, aos 7 dias de idade.



8. Castre os machos aos 15 dias de idade e comece a dar ração balanceada para todos.

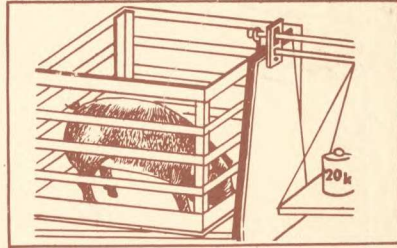

9. Desmame os leitões com 2 MESES de idade. Eles vão pesar 20 QUILOS:

MATER / RS

NIDOC/ADD

DATA: 07/04/78
OBRA: **PARA MAIS INFORMAÇÕES, PROCURE O ESCRITÓRIO DA ASCAR.**

ORDEM: 129

produzido pela  div. inf. rural-ascar

THE MALE MEMBER

Fragmented text on the left margin, possibly a page number or reference code.

Fragmented text at the bottom center, possibly a signature or date.