

Sistema brasileiro de extensão rural ASCAR.

Fôlder / [entre 1966 e 1969]

Cód. Acervo: 11257

© Emater/RS-Ascar



Disponível em: <http://hdl.handle.net/20.500.12287/11257>

Documento gerado em: 07/11/2018 18:44

O Repositório Institucional (RI) da Extensão Rural Gaúcha é uma realização da Biblioteca Bento Pires Dias, da Emater/RS-Ascar, em parceria com o Centro de Documentação e Acervo Digital da Pesquisa da Universidade Federal do Rio Grande do Sul (CEDAP/UFRGS) que teve início em 2017 e objetiva a preservação digital, aplicando metodologias específicas, das coleções de documentos publicados pela Emater/RS- Ascar.

Os documentos remontam ao início dos trabalhos de extensão rural no Rio Grande do Sul, a partir da década de 1950. Portanto, salienta-se que estes podem apresentar informações e/ou técnicas desatualizadas ou obsoletas.

1. Os documentos disponibilizados neste RI são provenientes da coleção documental da Biblioteca Eng. Agr. Bento Pires Dias, custodiadora dos acervos institucionais da Emater/RS-Ascar. Sua utilização se enquadra nos termos da Lei de Direito Autoral, nº 9.610, de 19 de fevereiro de 1998.
2. É vetada a reprodução ou reutilização dos documentos disponibilizados neste RI, protegidos por direitos autorais, salvo para uso particular desde que mencionada a fonte, ou com autorização prévia da Emater/RS-Ascar, nos termos da Lei de Direito Autoral, nº 9.610, de 19 de fevereiro de 1998.
3. O usuário deste RI se compromete a respeitar as presentes condições de uso, bem como a legislação em vigor, especialmente em matéria de direitos autorais. O descumprimento dessas disposições implica na aplicação das sanções e penas cabíveis previstas na Lei de Direito Autoral, nº 9.610, de 19 de fevereiro de 1998 e no Código Penal Brasileiro.

Para outras informações entre em contato com a Biblioteca da Emater/RS-Ascar - E-mail: biblioteca@emater.tche.br

EXTENSÃO EDUCA PARA O DESENVOLVIMENTO

Com diversas unidades funcionando na zona de pecuária, a ASCAR também preveja difundir novas técnicas criatórias, visando o aumento da produtividade do rebanho gaúcho, um dos estóios da nossa economia. Odesmarne ao telhado dos pernilos, é uma das práticas que vem encontrando larga aceitação.

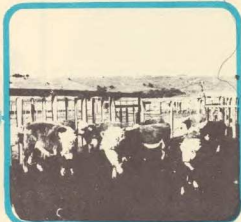

Trabalhando pela organização e desenvolvimento da comunidade, a ação extensionista estimula a cooperação entre o povo e as lideranças locais, para melhor aproveitamento de todos os seus recursos materiais e humanos.

Baseada em planos regionais de exploração da propriedade rural e de organização das atividades do lar, a família rural é preparada para utilizar-se dos recursos creditícios locais. Muitas residências como esta, estão surgindo graças ao crédito habitacional.



SISTEMA BRASILEIRO DE EXTENSÃO RURAL

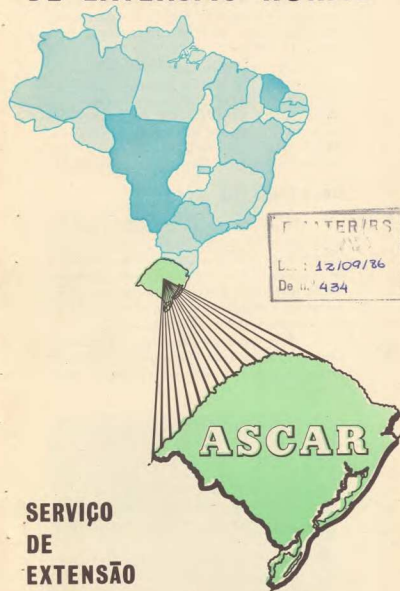

SERVIÇO DE EXTENSÃO RURAL DO ESTADO DO RIO GRANDE DO SUL

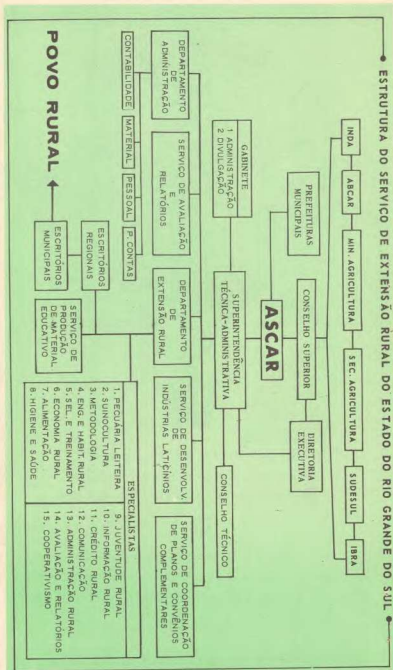

O QUE É A ASCAR

A Associação Sulina de Crédito e Assistência Rural - ASCAR, é o órgão que executa neste Estado as tarefas de um serviço de Extensão Rural. É uma instituição privada, sem fins lucrativos, fundada em 1955.

A ASCAR funciona em regime de cooperação, cabendo o seu custeio ao Governo Federal (Ministério da Agricultura, IBRA, INDA e SUDESUL), Governo Estadual (Secretaria da Agricultura), ABCAR (Associação Brasileira de Crédito e Assistência Rural) e Prefeituras Municipais.

OBJETIVOS DA ASCAR

Como órgão de Extensão, a ASCAR atua diretamente junto aos produtores rurais e suas famílias, através de métodos educacionais apropriados, com a finalidade de melhorar a tecnologia da produção agrícola e atingir um mais elevado nível de vida para essas pessoas.

Em todos os convênios firmados com as Prefeituras Municipais, a ASCAR compromete-se a desenvolver uma ação que promova:

- 1- MAIOR PRODUTIVIDADE.
- 2- ELEVACÃO DA RENTABILIDADE.
- 3- FORMAÇÃO DE UMA MENTALIDADE CONSERVACIONISTA
- 4- MELHORIA DAS CONDIÇÕES DE HIGIENE E SAÚDE.
- 5- DESENVOLVIMENTO DA JUVENTUDE RURAL.
- 6- ORGANIZAÇÃO E DESENVOLVIMENTO DA COMUNIDADE.
- 7- CAPACITAÇÃO PARA O USO DO CRÉDITO RURAL, HABITACIONAL E JUVENIL.

ÁREA DE ATUAÇÃO DA ASCAR



CONVENÇÕES:

- Escritórios Municipais: 85
- ★ Escritórios Regionais: 13
- Escritório Central: P. Alegre



Os 85 Escritórios Municipais da ASCAR atuam sobre as seguintes percentagens de área, população e de propriedades do Estado:

57,8% da área geográfica do Estado
52,6% da população rural do Estado
62,8% da população total do Estado
55,5% das propriedades do Estado

DINÂMICA DE AÇÃO DA ASCAR

Utilizando uma metodologia adequada, os técnicos da ASCAR suprem o homem camponês dos mais recentes conhecimentos e recomendações da pesquisa agrícola.



A melhoria dos hábitos alimentares e das condições de higiene e saúde, também faz parte da ação educativa dos extensionistas da ASCAR, visando o desenvolvimento social da família rural.



Os jovens são educados para uma participação ativa na vida econômica e social da comunidade. Por meio dos Clubes 4-S, eles recebem instruções para plantar, criar ou cuidar do lar.